

Normande

Up Ban



INFORMATION

Unité Nationale de Sélection et de Promotion de la Race Bovine Normande

**UN TAUX
UTILE
de
82,8 ‰**

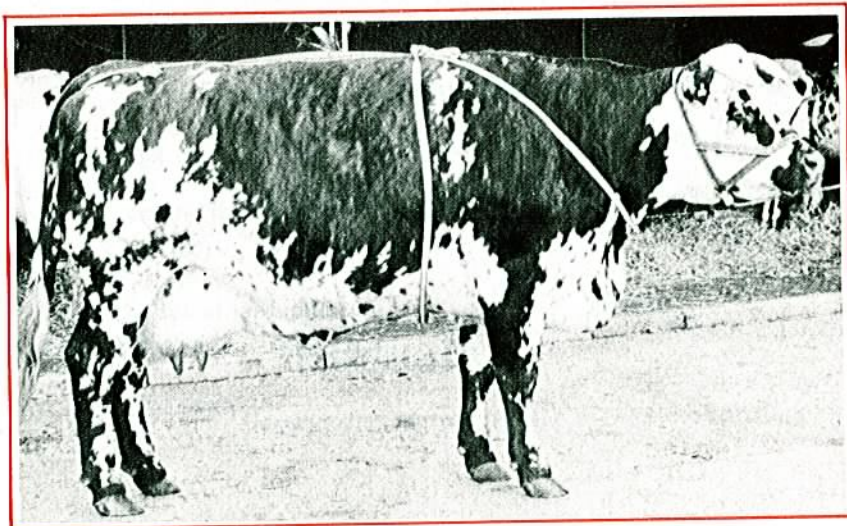

IMPERIALE à 7 ans au Concours de SAINT-LO
(Ténébreux et Unica (Valseur)

Moyenne 4 lactations : 5457 kg à 47,6 ‰ - Tx. 35,2 - 35,2 TP en 299 J
Qualifiée B - 144 HG - Tours (SP 268 x P. 217) - Ischiens 46
à M. QUINTON P. à BACILLY (Manche)

LA NORMANDE = LAIT de QUALITÉ

FLASHS INFORMATION

■ Président de la S.C.T.N.	2
■ Jardinière en Mayenne	2
■ Journée de Corrèze	3
■ Concours au BRESIL 1980	3
■ Projet de mission - Colombie	3

SOMMAIRE

DOSSIER UPRA

■ Commission Départementale d'Agrément des Taureaux de Testage	6
■ Rapport - Assemblée Générale du 22-01-1981 ...	11
■ Nouveau Président de l'UPRA M. REY Michel (28)	15
■ Résultats de Contrôle Laitier des adhérents UPRA	22

TECHNIQUE

■ L'amélioration du chargement à l'hectare	20
--	----

ACTUALITÉS

■ L'entrée de la Grèce dans le Marché Commun ...	25
■ Développement de la culture de l'herbe	26

Upa Normande, Information

Revue technique
trimestrielle

DIRECTION, ADMINISTRATION, PUBLICITÉ

16-18, rue des Carmélites
BP 311 - 14014 CAEN Cedex
Tél. (31) 86-14-45

Abonnements :

Un an : 35,00 F

Publicité :

Ordres et clichés doivent
parvenir trois semaines
avant parution

Gérant : R. DARSCH

Imp. Arnaud-Bellée
Coutances

N° de Commission Paritaire : 56240