

Normande
upBa

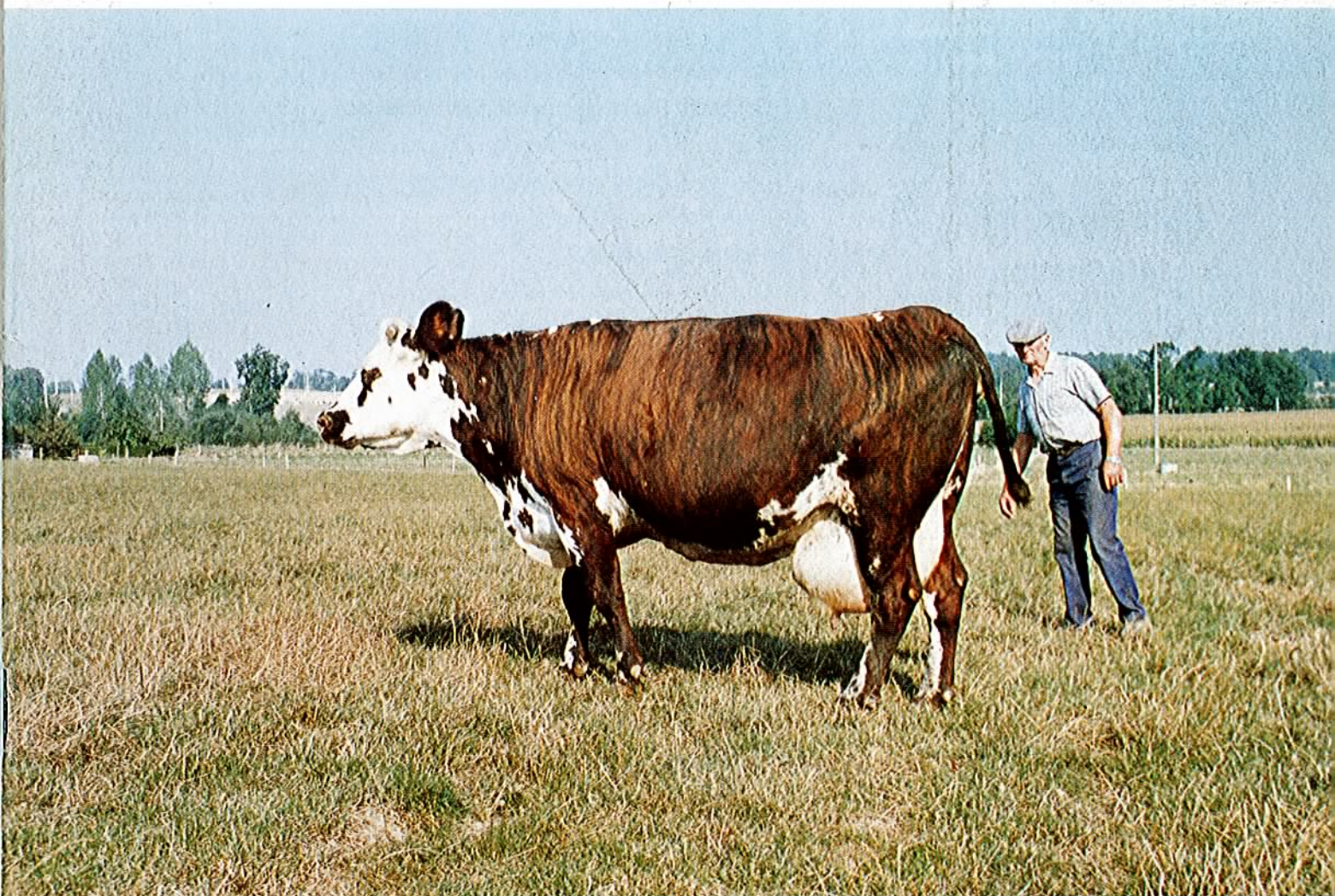

INFORMATION

Unité Nationale de Sélection et de Promotion de la Race Bovine Normande



MASCOTTE : 100 369 kg à 7 %

Performance et longévité : 11 lactations de faites à 13 ans
Performance et fécondité : moins de 365 jours d'intervalle vêlage



MASCOTTE est une fille de Uberti.
 Elle appartient à l'élevage MICHEL
 de Ploubalay (voir en page intérieure).
 Elle est la première à passer 7 000 kg de MU.

Upra Normande, Information

Revue technique
 trimestrielle

DIRECTION ADMINISTRATION, PUBLICITÉ
 16-18, rue des Carmélites
 14300 CAEN
 Tél. 31.86.14.45

Abonnements
 Un an : 90 F.H.T. 106,74 F.T.T.C.

Publicité
 Ordres et clichés doivent
 parvenir trois semaines
 avant parution

Gérant : J.L. LEMOINE

Photocomposition et Impression
GRAPHITYPE
 Z.A. avenue de Courcelles
 14120 MONDEVILLE
 31.84.64.14

N° de Commission Paritaire : 56240

SOMMAIRE

Flash Information

| | |
|---|----|
| <input type="checkbox"/> Concours Départemental du Calvados (14) | 1 |
| <input type="checkbox"/> Concours Départemental de Guingamp (22) | 2 |
| <input type="checkbox"/> SPACE 89 un Concours de haute tenue | 2 |
| <input type="checkbox"/> Concours Départemental du Maine & Loire (49) ... | 3 |
| <input type="checkbox"/> Concours Départemental de la Manche (50) | 4 |
| <input type="checkbox"/> Concours Départemental de la Mayenne (53) | 5 |
| <input type="checkbox"/> Concours Départemental du Morbihan (56) | 7 |
| <input type="checkbox"/> Foire Normandie - Maine (61) | 7 |
| <input type="checkbox"/> 4 jours du Mans (72) | 8 |
| <input type="checkbox"/> Concours de Challans (85) | 9 |
| <input type="checkbox"/> Concours National Normand de Libramont | 11 |
| <input type="checkbox"/> Visites d'élevages Normands en Belgique | 12 |
| <input type="checkbox"/> Prime Matière Protéique | 14 |
| <input type="checkbox"/> Une Normande, championne toutes races | 14 |

Dossier UPRA

| | |
|--|---------|
| <input type="checkbox"/> Journée Nationale de St-Hilaire | 16 |
| <input type="checkbox"/> Meilleurs index 89/3 | 19 |
| <input type="checkbox"/> Campagne 89/90 | 20 |
| <input type="checkbox"/> Les Pères à Taureaux | 22 |
| <input type="checkbox"/> Liste des Taureaux campagne 89/90 | 24 à 28 |
| <input type="checkbox"/> Meilleures lactations 1988 | 29 |
| <input type="checkbox"/> Mascotte de l'élevage MICHEL | 31 |

Commercialisation

| | |
|---|----|
| <input type="checkbox"/> Résultats des ventes d'Automne | 36 |
|---|----|