CATALOGUE VENTE ET PRÉSENTATION

La Normande
www.lanormande.com

SPACE 2013

JOURNÉE GENETIQUE NORMANDE

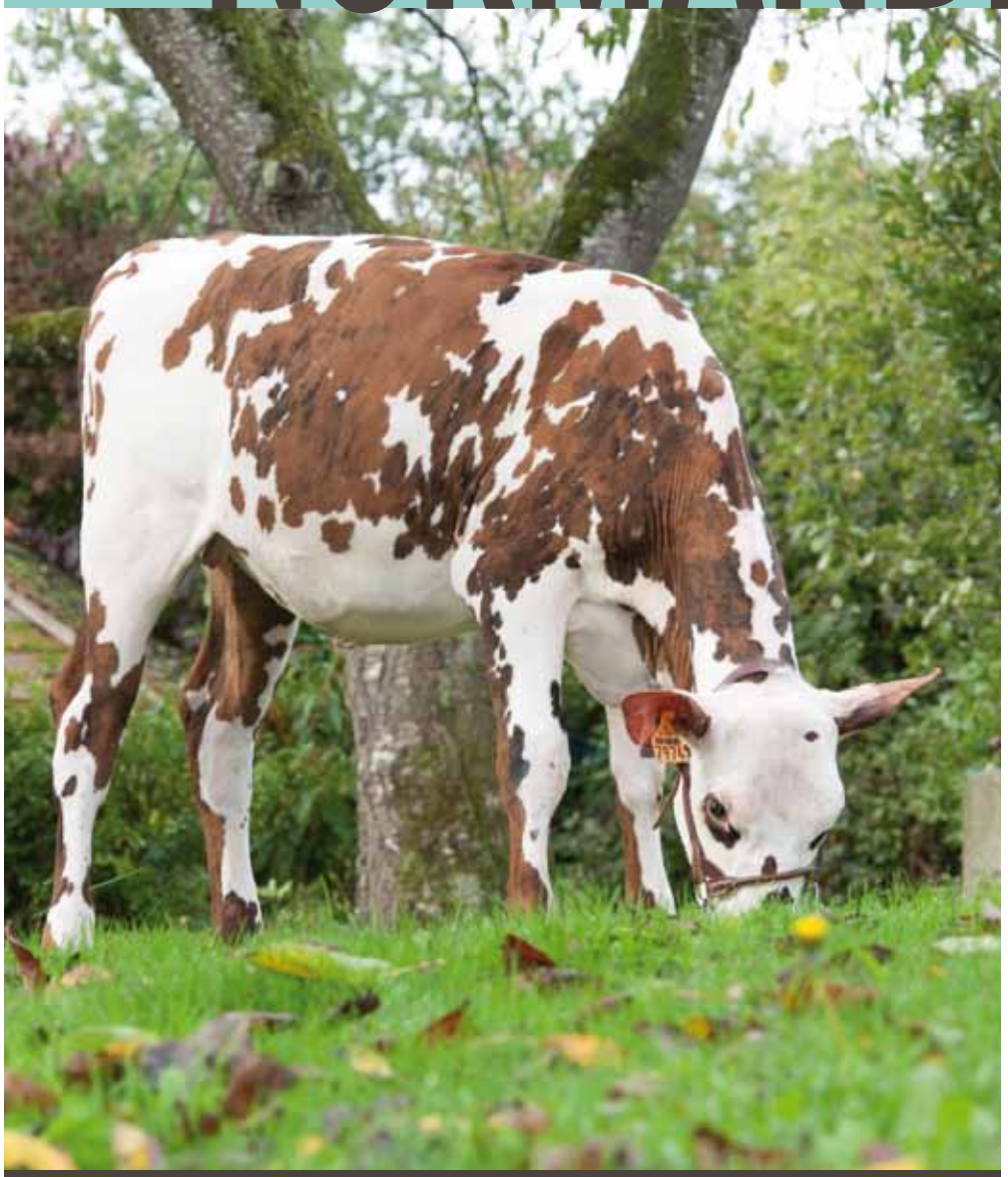

CONCOURS INTER-RÉGIONAL

60 vaches laitières

PRÉSENTATION GÉNÉTIQUE

20 femelles génotypées, filles de taureaux génomiques

VENTE AUX ENCHÈRES

10 femelles Top-Génétique avec contrat

Son nom s'écrit comme sa robe ...

Trois couleurs et des rondeurs

La Normande
www.lanormande.com

URCECOF
815, rue de Bray
76680 BOSC BERENGER
Tél. 02 35 34 52 81
Fax 02 35 32 35 39
bosc@unog.fr
www.dynamis-genois.com

GÉNÉRATION DRIVER

L'HISTOIRE S'ÉCRIT DEPUIS PLUS DE 25 ANS

isNORMANDE
38, rue de la Mérillière
BP54 - 61302 L'AIGLE
Tél 02 33 84 48 84
Fax 02 33 84 48 90
isno.fb@wanadoo.fr

PROGRAMME

mercredi 11 septembre 2013

- **11h à 12h30**
Concours interrégional Normand
PRIX DE SECTIONS

- **12h30 à 13h10**
Concours interrégional Normand
PRIX SPÉCIAUX

- **13h10 à 13h30**
Concours interrégional Normand
PRIX DE CHAMPIONNAT

- **13h30 à 14h15**
Présentation génétique

- **14h15 à 15h00**
Vente aux enchères Top Génétique
NORMANDE PRESTIGE

- **16h**
Cocktail des éleveurs sur le stand
La Normande - hall 1 stand B11

SPACE 2013

Les partenaires de la race Normande

A.P.M.	*page 13*
CRÉDIT AGRICOLE	*page 7*
CRÉDIT MUTUEL	*page 5*
FILIÈRE QUALITÉ RACE NORMANDE	*page 12*
INTERSÉLECTION	*page 2*
NUTRÉA N.A.	*page 9*
OUEST CONSEIL ÉLEVAGE	*page 17*
PLM	*page 20*
SANDERS	*page 11*
SERVAL	*page 15*
URCECOF	*page 2*

SOMMAIRE

Vente Prestige page 4
10 génisses de très haute valeur génétique

Des filles de :
- FALBERT
- FINNOIS
- EBONDO
- EGYPTE
- EVIAN
- DOLVIC
- ALMA
- APPOLO
- ARNICA
- AUBRAY

Les femelles en présentation génétique page 12
Des femelles génotypées issus des meilleurs jeunes taureaux Normands sont exposées près du stand de La Normande.

CINOR page 15
La Conférence Internationale de la race Normande

Les groupements de commercialisation page 18

Règlement technique de la vente page 19

La Normande
www.lanormande.com

01 IONQUILLE

Née le : 29/01/2013
FR 4451202040

Plus jeune femelle proposée à la vente, IONQUILLE est issu d'un montage AUBRAY x UVRAY x MANIZALES x ICETON très prestigieux en Morphologie. Figurant parmi les filles d'UVRAY les plus prometteuses en index génomique, sa mère FANILLE confirme toutes les attentes en lactation : morphologie de classe 4, persistance laitière, faibles comptages cellulaires, le tout après avoir produit 29 embryons ! Avec un frère et une demi-sœur en station (VADEMECUM), IONQUILLE est qualifiée contrat REFERENCE pour XY Création.

Naisseur : GAEC GRAVOUIL-BURGAUD
Proposée par : SYNERGIE NORMANDE
Mise à prix : 2 450 €
Vendue : ..... €

EVOLUTION Les éleveurs de vie

Index GÉNOMIQUE juillet 2013 — **147**

INEL	MP	MG	TP	TB	LAIT
32	27	29	0,0	0,3	822
MO	FT	MU	MA	AP	VT
0,9	0,8	0,4	0,3	0,8	0,0
CEL	MACL	FERv	IVIA1	FERg	LGF
1,0	0,1	-0,1	-0,1	-0,3	0,5

Père : AUBRAY — ISU : **146**

CD	INEL	MP	MG	TP	TB	LAIT
89	29	22	28	1,5	1,7	366
CD	MO	FT	MU	MA	AP	VT
82	0,9	0,6	0,9	0,8	-0,2	-0,8
	CEL	MACL	FERv	IVIA1	FERg	LGF
	1,1	0,8	0,1	0,1	-0,7	1,0

GPM : UVRAY — ISU : **154**

AGPM : MANIZALES • AAGPM : ICETON

Mère : FANILLE index GÉNOMIQUE — ISU : **157**

Index laitiers	CD	INEL	MP	MG	TP	TB	LAIT
13/2	64	30	24	40	-0,8	-0,2	966
Index morpho.	CD	MO	FT	MU	MA	AP	AJ
13/2	63	1,4	0,7	0,1	0,7	1,5	0,6
Index fonct.	CEL	MACL	FERv	IVIA1	FERg	VT	LGF
13/2	1,9	-0,2	0,0	-0,2	0,2	0,5	1,0

Productions	AGE	Durée	LAIT	TP	TB
	2/05	100	2 224	31,1	40,7

Morphologie	Age	FT	MU	MA	AP	RD	NG	CC
	2/09	8	5	6	7	4	86	3

GMM : VANILLE index POLYGÉNIQUE — ISU : **138**

Index laitiers	CD	INEL	MP	MG	TP	TB	LAIT
13/2	60	24	15	37	0,4	2,7	391

Meilleure lactation	RG	Durée	LAIT	TP	TB
	2	305	8 829	36,8	45,2

Morphologie	Age	FT	MU	MA	AP	RD	NG	CC
	3/00	8	5	7	5		87	4

LE CRÉDIT MUTUEL, PARTENAIRE DES AGRICULTEURS.

Fidèle à ses valeurs de solidarité et de proximité, le Crédit Mutuel place ses clients au coeur de ses préoccupations et de ses actions. Partenaire des agriculteurs, il est à votre écoute pour vous conseiller et vous proposer une large gamme de produits et services adaptés à vos besoins et à ceux de votre famille. Financements souples, avances de trésorerie, gestion d'épargne : le Crédit Mutuel s'engage à vos côtés.

UNE BANQUE QUI PRIVILÉGIE VOTRE INTÉRÊT, ÇA CHANGE TOUT.

Crédit Mutuel
LA banque à qui parler
www.creditmutuel.fr

CNCM – 88/90 RUE CARDINET 75017 PARIS – 07/12

02 IRIS

Née le : 17/01/2013
FR 2228243219

Modèle unique, IRIS est une ALMA sur EBENE (Rafiot x Manizales x Idris) qui a donné le seul fils de VALIDE mis en service dans la race : GUMERY, à 142 points d'ISUp. On remonte ensuite à LIGOTTE du GAEC NORMALYS (35). Pleine-soeur de LOVIA rendu célèbre par son fils unique UVRAY, c'est une fille de DAVIA (Rivage) tête de souche incontournable qui a engendré de grands laitiers dans la race : LIVAROT, TONACTIL, RACLOIR… La saga génomique continue avec 2 fils de FLEUR en station, la demi-sœur d'EBENE par Ucany : HOSSEGOR (Evian, ISU 154) et HELIOS (Ventfrais, ISU 160).

Naisseur : SCEA DES SEPT FONTAINES
Proposée par : SYNERGIE NORMANDE
Mise à prix : 2 800 €
Vendue : ..... €

EVOLUTION Les éleveurs de vie

Index GÉNOMIQUE juillet 2013 — **159**

INEL	MP	MG	TP	TB	LAIT
30	27	15	0,9	-0,7	589
MO	FT	MU	MA	AP	VT
1,5	0,4	-0,6	1,6	0,8	0,5
CEL	MACL	FERv	IVIA1	FERg	LGF
1,0	0,5	0,4	-0,4	0,5	1,0

Père : ALMA — ISU : **152**

CD	INEL	MP	MG	TP	TB	LAIT
90	34	28	20	2,2	0,3	438
CD	MO	FT	MU	MA	AP	VT
86	1,2	1,0	-0,4	1,3	0,2	0,3
	CEL	MACL	FERv	IVIA1	FERg	LGF
	1,1	0,5	-0,5	-0,2	0,7	0,0

GPM : RAFIOT — ISU : **123**

AGPM : MANIZALES • AAGPM : IDRIS

Mère : EBENE index GÉNOMIQUE — ISU : **139**

Index laitiers	CD	INEL	MP	MG	TP	TB	LAIT
13/2	64	15	15	8	-0,1	-2,2	547
Index morpho.	CD	MO	FT	MU	MA	AP	AJ
13/2	63	1,3	0,3	0,0	1,0	1,1	0,9
Index fonct.	CEL	MACL	FERv	IVIA1	FERg	VT	LGF
13/2	0,3	0,2	0,6	-0,6	0,5	0,5	1,3

Productions	AGE	Durée	LAIT	TP	TB
	2/10	305	6 641	32,8	39,8
	3/11	162	4 266	34,7	42,6

Morphologie	Age	FT	MU	MA	AP	RD	NG	CC
	3/08	5	3	6	3	4	75	1

GMM : VERVEINE index GÉNOMIQUE — ISU : **135**

Index laitiers	CD	INEL	MP	MG	TP	TB	LAIT
13/2	65	17	13	25	-0,6	-0,8	741

Meilleure lactation	RG	Durée	LAIT	TP	TB
	3	305	8 021	32,8	45,1

Morphologie	Age	FT	MU	MA	AP	RD	NG	CC
	5/01	9	7	6	3		87	3

03 HARICOT

Née le : 22/12/2012
FR 5612590336

Attention variabilité génétique !

Meilleure fille en France du trop rare EVIAN : Saintyorre x Puit x Madagascar, HARICOT affiche 157 point d'ISU avec le plus gros INEL de cette vente Prestige ! Beaucoup de lait et de TP pour cette femelle, avec des index santé tous positifs. Le tout sur un montage complémentaire et différent ULEREY x PLAFOND X LOOK. HARICOT est qualifiée contrat STRATEGIQUE pour XY Création.

Naisseur : M. LE DIAGON ROGER
Proposée par : SYNERGIE NORMANDE
Mise à prix : 2 600 €
Vendue : ..... €

EVOLUTION Les éleveurs de vie

Index GÉNOMIQUE juillet 2013 — **157**

INEL	MP	MG	TP	TB	LAIT
46	40	24	1,9	0,1	988
MO	FT	MU	MA	AP	VT
-0,1	-0,2	-0,9	0,0	0,4	0,2
CEL	MACL	FERv	IVIA1	FERg	LGF
1,0	0,6	0,6	-0,4	0,0	0,7

Père : EVIAN — ISU : **139**

CD	INEL	MP	MG	TP	TB	LAIT
64	36	31	31	0,0	-1,8	1120
CD	MO	FT	MU	MA	AP	VT
63	0,1	-0,4	-1,6	0,4	0,8	0,6
	CEL	MACL	FERv	IVIA1	FERg	LGF
	-0,2	0,2	0,2	-0,8	-0,3	0,6

GPM : ULEREY — ISU : **132**

AGPM : PLAFOND • AAGPM : LOOK

Mère : FURIEUSE index GÉNOMIQUE — ISU : **150**

Index laitiers	CD	INEL	MP	MG	TP	TB	LAIT
13/2	63	35	32	13	1,5	-1,1	553
Index morpho.	CD	MO	FT	MU	MA	AP	AJ
13/2	62	-0,1	0,2	-1,1	0,2	0,0	-0,2
Index fonct.	CEL	MACL	FERv	IVIA1	FERg	VT	LGF
13/2	1,5	0,4	0,5	0,0	0,3	-0,6	1,0

Productions	AGE	Durée	LAIT	TP	TB
	2/06	60	1 339	32,9	37,1

Morphologie	Age	FT	MU	MA	AP	RD	NG	CC

GMM : CAMELLE index POLYGÉNIQUE — ISU : **129**

Index laitiers	CD	INEL	MP	MG	TP	TB	LAIT
13/2	59	29	24	18	1,7	0,2	405

Meilleure lactation	RG	Durée	LAIT	TP	TB
	3	305	7 076	39,6	45,9

Morphologie	Age	FT	MU	MA	AP	RD	NG	CC
	2/06	7	5	7	5		85	4

04 HAROLLE

Née le : 22/12/2012
FR 1444214742

Dossier original, APPOLO (fils de Néphélion sur Léogran issu de la souche maternelle JEEP qui a produit NUANCIER) est un taureau peu utilisé en schéma et c'est l'une de ses meilleures filles génotypées qui vous est permis d'acquérir.

Une souche maternelle solide par de longues carrières laitières et d'excellents pointages mamelle. Rien d'étonnant de retrouver l'index d'HAROLLE à 146 pts d'ISU et fera sans nul doute une tête de souche atypique.

Naisseur : EARL LEROUX C ET T
Proposée par : GENOIS
Mise à prix : 2 600 €
Vendue : ..... €

URCECOF

Index GÉNOMIQUE juillet 2013 — **146**

INEL	MP	MG	TP	TB	LAIT
39	33	32	-0,1	0,7	726
MO	FT	MU	MA	AP	VT
0,8	0,4	-0,3	0,4	1,1	-0,1
CEL	MACL	FERv	IVIA1	FERg	LGF
0,4	-0,1	-0,8	0,0	-0,5	0,8

Père : APPOLO — ISU : **135**

CD	INEL	MP	MG	TP	TB	LAIT
86	38	32	37	-0,6	-0,8	983
CD	MO	FT	MU	MA	AP	VT
82	0,5	-0,4	-1,0	0,3	1,4	0,0
	CEL	MACL	FERv	IVIA1	FERg	LGF
	0,2	0,3	-1,4	-0,9	-0,9	-0,4

GPM : UVRAY — ISU : **154**

AGPM : NIVEA • AAGPM : GRIVOIS

Mère : FEVEROLLE index GÉNOMIQUE — ISU : **145**

Index laitiers	CD	INEL	MP	MG	TP	TB	LAIT
13/2	64	24	20	16	0,9	0,7	261
Index morpho.	CD	MO	FT	MU	MA	AP	AJ
13/2	63	1,1	0,6	0,7	0,6	0,6	-0,4
Index fonct.	CEL	MACL	FERv	IVIA1	FERg	VT	LGF
13/2	1,0	-0,2	0,1	1,0	-0,1	0,4	1,0
Productions	AGE	Durée		LAIT		TP	TB
	2/06	100		2 519		33,7	35,0
Morphologie	Age	FT	MU	MA	AP	RD	NG	CC
	2/07	6	5	7	5	3	82	3

GMM : ANTIVOL index POLYGÉNIQUE — ISU : **138**

Index laitiers	CD	INEL	MP	MG	TP	TB	LAIT
13/2	60	19	17	15	-0,2	-0,9	508
Meilleure lactation	RG	Durée		LAIT		TP	TB
	4	305		7 367		32,3	34,1
Morphologie	Age	FT	MU	MA	AP	RD	NG	CC
	3/03	5	6	7	3		81	2

05 HOUCHKA

Née le : 21/12/2012
FR 5335453170

Cette génisse puissante est la seule fille du taureau EBONDO proposée sur une vente. Meilleur fils génomique de Tonifiant (ex-aequo avec Egypte à 144 d'ISU), EBONDO a pour mère UNO de la fameuse souche MANDOLINE à qui l'on doit, entre autres, les géniteurs suivants : TELERAMA, VOMICOL, ELEFF, FADA… ou plus récemment le très original HAUTBOIS.
HOUCHKA est la fille de DOUCHKA (Saintyorre x Occident) vache remarquable pointée 90 points classe 4 et qui a 2 mâles en station : FOLDEN (Uvray) et HIPPY (Fulco).

Naisseur : M. TARLEVE OLIVIER
Proposée par : NORMANDIE GÉNISSES
Mise à prix : 2 800 €
Vendue : ..... €

EVOLUTION — Les éleveurs de vie

Index GÉNOMIQUE juillet 2013 — **150**

INEL	MP	MG	TP	TB	LAIT
38	31	37	0,5	-0,8	1006
MO	FT	MU	MA	AP	VT
0,6	-0,4	-1,5	1,0	0,7	0,8
CEL	MACL	FERv	IVIA1	FERg	LGF
0,4	0,0	0,8	-0,2	-0,3	0,7

Père : EBONDO — ISU : **144**

CD	INEL	MP	MG	TP	TB	LAIT
66	27	25	28	-1,5	-2,4	1033
CD	MO	FT	MU	MA	AP	VT
65	0,4	-0,2	-0,9	0,7	0,4	0,9
	CEL	MACL	FERv	IVIA1	FERg	LGF
	0,9	0,0	0,4	-0,5	-0,2	1,0

GPM : SAINTYORRE — ISU : **152**

AGPM : OCCIDENT • AAGPM : JOACHIM

Mère : DOUCHKA index GÉNOMIQUE — ISU : **137**

Index laitiers	CD	INEL	MP	MG	TP	TB	LAIT
13/2	63	33	25	40	1,0	-0,8	859
Index morpho.	CD	MO	FT	MU	MA	AP	AJ
13/2	63	0,3	0,0	-1,7	0,9	0,2	-0,4
Index fonct.	CEL	MACL	FERv	IVIA1	FERg	VT	LGF
13/2	0,1	0,0	0,4	-0,4	-0,1	0,2	0,3
Productions	AGE	Durée		LAIT		TP	TB
	2/00	305		6 624		38,0	44,4
	3/02	305		7 892		37,2	42,2
Morphologie	Age	FT	MU	MA	AP	RD	NG	CC
	2/03	9	7	6	6		89	4

GMM : AUTRICHE index POLYGÉNIQUE — ISU : **135**

Index laitiers	CD	INEL	MP	MG	TP	TB	LAIT
13/2	60	33	24	32	1,7	2,2	430
Meilleure lactation	RG	Durée		LAIT		TP	TB
	3	305		9 740		36,1	45,8
Morphologie	Age	FT	MU	MA	AP	RD	NG	CC
	5/03	9	5	6	6		87	4

06 HITZGERALD

Née le : 14/11/2012
FR 4407334574

Autre gros cumul de morphologie avec HITZGERALD : FALBERT x UVRAY x REGGAE MAN x MADAGASCAR x HOLLYDAYS. La mère FITZGERALD fut vendue ici même en 2011 par l'élevage Pierre COUPPEY (50), il s'agit de la souche VOLTA, mère de FLYNN , l'unique fils d'UMERIS mis en marché dans la race.
ISU 151, NAI 92% et AP +1.9 : un grand merci au GAEC de la Belle Etoile d'avoir accepté de mettre en vente le meilleur des produits génotypés de FALBERT x FITZGERALD !

Naisseur : GAEC DE LA BELLE ETOILE
Proposée par : SYNERGIE NORMANDE
Mise à prix : 2 400 €
Vendue : ..... €

EVOLUTION — Les éleveurs de vie

Index GÉNOMIQUE juillet 2013 — **151**

INEL	MP	MG	TP	TB	LAIT
25	21	26	-0,2	-1,1	668
MO	FT	MU	MA	AP	VT
1,6	0,6	0,5	0,7	1,8	-0,4
CEL	MACL	FERv	IVIA1	FERg	LGF
0,9	0,3	-0,1	0,2	-0,1	1,4

Père : FALBERT — ISU : **152**

CD	INEL	MP	MG	TP	TB	LAIT
64	23	23	8	0,5	-4,0	630
CD	MO	FT	MU	MA	AP	VT
63	1,7	1,0	0,2	0,7	1,9	-1,2
	CEL	MACL	FERv	IVIA1	FERg	LGF
	1,3	0,6	-0,1	-0,1	-0,1	1,1

GPM : UVRAY — ISU : **154**

AGPM : REGGAE MAN • AAGPM : MADAGASCAR

Mère : FITZGERALD index GÉNOMIQUE — ISU : **145**

Index laitiers	CD	INEL	MP	MG	TP	TB	LAIT
13/2	63	34	26	42	-0,5	1,2	878
Index morpho.	CD	MO	FT	MU	MA	AP	AJ
13/2	63	1,5	0,5	-0,4	1,0	1,7	0,3
Index fonct.	CEL	MACL	FERv	IVIA1	FERg	VT	LGF
13/2	0,0	-0,5	-0,5	0,3	-0,3	0,8	0,2
Productions	AGE	Durée		LAIT		TP	TB
	2/07	28		706		27,2	26,9
Morphologie	Age	FT	MU	MA	AP	RD	NG	CC

GMM : DARWIN index GÉNOMIQUE — ISU : **141**

Index laitiers	CD	INEL	MP	MG	TP	TB	LAIT
13/2	63	25	21	19	0,4	0,3	748
Meilleure lactation	RG	Durée		LAIT		TP	TB
	1	305		6 911		34,5	40,2
Morphologie	Age	FT	MU	MA	AP	RD	NG	CC
	3/03	7	5	6	6	4	84	3

07 HOLASTAR

Née le : 01/11/2012
FR 3527016236

Née de FINNOIS, fils d'UVRAY incontournable, sur une souche maternelle à ce jour inexplorée pour les schémas de sélection, voici une génisse au nom prédestiné ! Magie de l'aléa de méiose, HOLASTAR se place d'emblée parmi les toutes meilleures filles de FINNOIS à la faveur d'un génotypage éleveur avec un ISU à 151 points.
HOLASTAR est d'un niveau rarement égalé sur l'ensemble des caractères fonctionnels : meilleur index de la vente en santé de la Mamelle +0.9, Longévité +1.7 et surtout Fertilité +0.8

Naisseur : EARL ROCHELLE
Proposée par : NORMANDIE GÉNISSES
Mise à prix : 2 500 €
Vendue : ..... €

EVOLUTION
Les éleveurs de vie

Index GÉNOMIQUE juillet 2013 **151**

INEL	MP	MG	TP	TB	LAIT
23	17	32	-0,3	0,0	612
MO	FT	MU	MA	AP	VT
1,1	0,4	-0,6	0,8	1,2	0,3
CEL	MACL	FERv	IVIA1	FERg	LGF
1,5	0,1	0,7	0,3	0,4	1,7

Père : FINNOIS ISU : **159**

CD	INEL	MP	MG	TP	TB	LAIT
64	31	23	40	-0,7	2,1	843
CD	MO	FT	MU	MA	AP	VT
63	1,7	1,0	-0,4	0,8	2,1	0,5
	CEL	MACL	FERv	IVIA1	FERg	LGF
	1,5	-0,4	0,2	0,2	0,0	1,7

GPM : SORTAIN ISU : **155**

AGPM : JOACHIM • AAGPM : INDISCUTE

Mère : DALSTAR index POLYGÉNIQUE ISU : **124**

Index laitiers	CD	INEL	MP	MG	TP	TB	LAIT
13/2	56	18	16	12	0,3	-0,8	444
Index morpho.	CD	MO	FT	MU	MA	AP	AJ
13/2	48	-0,1	-0,3	-0,8	-0,3	1,0	0,3
Index fonct.	CEL	MACL	FERv	IVIA1	FERg	VT	LGF
13/2	0,1	0,6	0,5	0,3	0,3	-0,3	0,6

Productions	AGE	Durée	LAIT	TP	TB
	2/11	294	8 242	32,6	41,5
	3/11	257	6 978	35,8	43,4

Morphologie	Age	FT	MU	MA	AP	RD	NG	CC
	4/06	7	5	6	8	3	85	3

GMM : ALSTAR index POLYGÉNIQUE ISU : **93**

Index laitiers	CD	INEL	MP	MG	TP	TB	LAIT
13/2	60	-3	-4	1	1,1	0,1	-132

Meilleure lactation	RG	Durée	LAIT	TP	TB
	2	304	8 033	34,2	43,6

Morphologie	Age	FT	MU	MA	AP	RD	NG	CC
	4/04	7	6	4	4		78	1

Programme
Follium AP

Sécuriser la croissance du veau
c'est protéger vos performances

- Follium : un programme 100 % naturel
- La solution démédication
- Plus de croissance
- Futures laitières plus performantes

Nutréa
Une force pour l'élevage

www.nutrea.fr
Bretagne Sud : 08 11 22 81 23 Bretagne Nord : 08 10 81 81 82 Louvigné-du-Désert : 02 99 98 02 70 Landemont : 02 40 98 75 43

08 HORMANDIX

Née le : 14/10/2012
FR 7635902953

ARNICA x ULEREY x RUBAFIX x JOACHIM x ELIXIR x UNIAS x STEREDENEC X MAZOLLA, les leaders à chacune des générations dans cette souche « ABLETTE » plus connue par un autre rameau et « Tarenne », cette Joachim à l'EARL du Caussey (14) grand-mère d'ETAINBERT (Tonifiant) à 134 pts d'ISU. Le linéaire génomique de HORMANDIX est idéal : de la MP et un excellent rapport de conformation. Modèle unique de Footix qui se situe parmi les toutes meilleures filles d'Ulerey génotypées.

Naisseur : EARL PRIM'OISEL
Proposée par : GENOIS
Mise à prix : 2 700 €
Vendue : ..... €

URCECOF

Index GÉNOMIQUE juillet 2013 **154**

INEL	MP	MG	TP	TB	LAIT
43	38	35	0,5	-2,2	914
MO	FT	MU	MA	AP	VT
1,1	0,3	0,6	0,7	0,9	0,6
CEL	MACL	FERv	IVIA1	FERg	LGF
0,3	-0,6	-0,2	-0,4	0,0	0,0

Père : ARNICA ISU : **159**

CD	INEL	MP	MG	TP	TB	LAIT
88	53	44	50	0,5	-0,6	1216
CD	MO	FT	MU	MA	AP	VT
84	1,5	0,8	0,9	0,8	1,0	0,4
	CEL	MACL	FERv	IVIA1	FERg	LGF
	0,5	-1,0	-0,9	-0,5	0,2	-1,0

GPM : ULEREY ISU : **132**

AGPM : RUBAFIX • AAGPM : JOACHIM

Mère : FOOTIX index GÉNOMIQUE ISU : **138**

Index laitiers	CD	INEL	MP	MG	TP	TB	LAIT
13/2	63	18	18	10	-0,4	-2,4	824
Index morpho.	CD	MO	FT	MU	MA	AP	AJ
13/2	62	0,4	0,3	0,2	0,2	0,3	-0,4
Index fonct.	CEL	MACL	FERv	IVIA1	FERg	VT	LGF
13/2	0,7	0,3	0,8	0,2	0,3	0,0	1,5

Productions	AGE	Durée	LAIT	TP	TB
	2/03	268	5 397	32,6	39,6

Morphologie	Age	FT	MU	MA	AP	RD	NG	CC

GMM : BAFIX index GÉNOMIQUE ISU : **137**

Index laitiers	CD	INEL	MP	MG	TP	TB	LAIT
13/2	64	25	23	19	-0,3	-1,2	822

Meilleure lactation	RG	Durée	LAIT	TP	TB
	1	305	6 416	35,5	42,4

Morphologie	Age	FT	MU	MA	AP	RD	NG	CC
	2/08	7	6	6	5		84	2

09 HARIBELLE

Née le : 04/09/2012
FR 2238414224

Pedigree à la fois original et sécurisant pour HARIBELLE tout juste âgée d'un an : EGYPTE x SAINTYORRE x ORPAILLEUR x IDRIS x FIADOR x DRIVER.

EGYPTE meilleur fils de Tonifiant (x Pistache) a été accouplé à EZELLE issue d'une lignée maternelle comptant 6 générations de vaches pointées 84 points et plus, où l'on retrouve ROZELLE. Provenant de la Manche, cette IDRIS fut achetée par l'EARL LESAICHERRE (22) et a donné le taureau VISUEL. Avec HARIBELLE, cette famille de haut vol cherche nouvel acquéreur !

Naisseur : EARL LESAICHERRE
Proposée par : SYNERGIE NORMANDE
Mise à prix : 2 800 €
Vendue : ..... €

EVOLUTION
Les éleveurs de vie

Index GÉNOMIQUE juillet 2013 **150**

INEL	MP	MG	TP	TB	LAIT
37	34	22	-0,1	-2,1	861
MO	FT	MU	MA	AP	VT
0,6	0,3	-1,1	0,8	0,5	0,7
CEL	MACL	FERv	IVIA1	FERg	LGF
0,0	0,3	0,1	-0,1	-0,2	0,7

Père : EGYPTE ISU : **144**

CD	INEL	MP	MG	TP	TB	LAIT
64	28	24	21	0,9	-0,2	692
CD	MO	FT	MU	MA	AP	VT
64	0,7	0,6	-0,6	0,8	0,3	0,6
	CEL	MACL	FERv	IVIA1	FERg	LGF
	0,9	0,8	-0,5	0,5	-0,6	0,5

GPM : SAINTYORRE ISU : **152**

AGPM : ORPAILLEUR • AAGPM : IDRIS

Mère : EZELLE index GÉNOMIQUE ISU : **142**

Index laitiers	CD	INEL	MP	MG	TP	TB	LAIT
13/2	64	38	34	30	0,1	-2,7	972
Index morpho.	CD	MO	FT	MU	MA	AP	AJ
13/2	64	0,4	-0,5	-1,4	1,0	0,2	0,3
Index fonct.	CEL	MACL	FERv	IVIA1	FERg	VT	LGF
13/2	-0,7	0,0	0,4	-0,6	-0,2	0,4	0,3

Productions	AGE	Durée	LAIT	TP	TB
	2/07	305	6 854	34,8	40,4
	3/10	223	6 483	32,5	40,3

Morphologie	Age	FT	MU	MA	AP	RD	NG	CC
	2/08	7	5	8	6		88	4

GMM : BOZELLE index POLYGÉNIQUE ISU : **132**

Index laitiers	CD	INEL	MP	MG	TP	TB	LAIT
13/2	60	24	25	14	-1,0	-3,8	895

Meilleure lactation	RG	Durée	LAIT	TP	TB
	3	305	8 200	32,6	38,8

Morphologie	Age	FT	MU	MA	AP	RD	NG	CC
	2/10	7	5	7	5		85	3

10 HANTISE

Née le : 17/08/2012
FR 6113387348

Issue d'un génotypage éleveur, HANTISE trouve ses origines dans la célèbre souche COMIQUE / ELASTIQUE de chez Jacques Marchand du coté du rameau LAVANDE, une DIAMETRE 90 points redoutée sur les concours ! HANTISE est donc la parfaite descendante de LAVANDE avec une morphologie impressionnante pour une génisse de 13 mois tant sur le plan phénotypique que génomique avec une synthèse à +1,0 notamment portée par ses index musculature et format à +0,7. La mixité est sous vos yeux, foncez !

Naisseur : EARL MONNIER
Proposée par : GENIAL
Mise à prix : 2 500 €
Vendue : ..... €

ISNORMANDE

Index GÉNOMIQUE juillet 2013 — **149**

INEL	MP	MG	TP	TB	LAIT
33	27	32	0,5	-1,0	860
MO	**FT**	**MU**	**MA**	**AP**	**VT**
1,0	0,7	0,7	0,4	0,9	0,5
CEL	**MACL**	**FERv**	**IVIA1**	**FERg**	**LGF**
1,6	-0,5	-0,2	0,0	0,1	-0,1

Père : ARNICA — ISU : **159**

CD	INEL	MP	MG	TP	TB	LAIT
88	53	44	50	0,5	-0,6	1216
CD	**MO**	**FT**	**MU**	**MA**	**AP**	**VT**
84	1,5	0,8	0,9	0,8	1,0	0,4
	CEL	**MACL**	**FERv**	**IVIA1**	**FERg**	**LGF**
	0,5	-1,0	-0,9	-0,5	0,2	-1,0

GPM : UVRAY — ISU : **154**

AGPM : PLAFOND • AAGPM : JEROBOAM

Mère : FRANCHISE index POLYGÉNIQUE — ISU : **141**

Index laitiers	CD	INEL	MP	MG	TP	TB	LAIT
13/2	52	27	21	30	0,1	0,1	603
Index morpho.	**CD**	**MO**	**FT**	**MU**	**MA**	**AP**	**AJ**
13/2	48	0,4	-0,1	-0,1	0,1	0,8	0,0
Index fonct.	**CEL**	**MACL**	**FERv**	**IVIA1**	**FERg**	**VT**	**LGF**
13/2	1,5	-0,4	0,4	0,3	0,5	0,0	0,7
Productions	**AGE**	**Durée**		**LAIT**		**TP**	**TB**
	2/02	305		6 424		35,3	41,3
Morphologie	**Age**	**FT**	**MU**	**MA**	**AP**	**RD**	**NG**	**CC**
	2/09	6	6	7	6	2	83	3

GMM : DEVISE index GÉNOMIQUE — ISU : **112**

Index laitiers	CD	INEL	MP	MG	TP	TB	LAIT
13/2	64	12	11	10	-0,1	-1,6	195
Meilleure lactation	**RG**	**Durée**		**LAIT**		**TP**	**TB**
	2	305		6 356		32,0	38,5
Morphologie	**Age**	**FT**	**MU**	**MA**	**AP**	**RD**	**NG**	**CC**
	3/02	6	6	3	6		74	1

11 HARPETTE

Née le : 05/07/2012
FR 5008916012

Un retour sur investissement rapide avec cette femelle de 14 mois, prête à collecter. HARPETTE allie avec brio un grand équilibre du profil génétique à un pedigree variable : DOLVIC x BANZAI x ROUCOUPS.

Meilleure fille de DOLVIC (Redondo x Madagascar) génotypée, HARPETTE apporte à la fois du lait, de la mixité et une morphologie complète. Femelle moderne avec toutes les qualités fonctionnelles requises, même dans les moindres détails : longévité, traite, aptitude à la naissance, tout y est !

Naisseur : SCEA D'AUVILLE
Proposée par : NORMANDIE GÉNISSES
Mise à prix : 2 700 €
Vendue : ..... €

EVOLUTION — Les éleveurs de vie

Index GÉNOMIQUE juillet 2013 — **145**

INEL	MP	MG	TP	TB	LAIT
29	23	35	-0,1	0,1	834
MO	**FT**	**MU**	**MA**	**AP**	**VT**
0,8	-0,1	0,4	0,4	0,9	0,8
CEL	**MACL**	**FERv**	**IVIA1**	**FERg**	**LGF**
0,4	0,2	0,0	0,2	0,2	1,2

Père : DOLVIC — ISU : **136**

CD	INEL	MP	MG	TP	TB	LAIT
76	29	22	37	-0,5	1,2	795
CD	**MO**	**FT**	**MU**	**MA**	**AP**	**VT**
73	0,3	0,1	-0,5	0,2	0,5	1,0
	CEL	**MACL**	**FERv**	**IVIA1**	**FERg**	**LGF**
	-0,3	-0,2	0,5	-0,1	0,9	1,0

GPM : BANZAI — ISU : **136**

AGPM : ROUCOUPS • AAGPM : NIVEA

Mère : FANETTE index GÉNOMIQUE — ISU : **133**

Index laitiers	CD	INEL	MP	MG	TP	TB	LAIT
13/2	63	20	16	17	0,8	0,5	374
Index morpho.	**CD**	**MO**	**FT**	**MU**	**MA**	**AP**	**AJ**
13/2	62	1,0	0,4	0,9	0,2	1,3	0,6
Index fonct.	**CEL**	**MACL**	**FERv**	**IVIA1**	**FERg**	**VT**	**LGF**
13/2	0,6	0,0	-0,3	0,4	-0,4	0,2	0,7
Productions	**AGE**	**Durée**		**LAIT**		**TP**	**TB**
	2/04	236		5 358		32,0	39,5
Morphologie	**Age**	**FT**	**MU**	**MA**	**AP**	**RD**	**NG**	**CC**

GMM : DAMOURETTE index GÉNOMIQUE — ISU : **133**

Index laitiers	CD	INEL	MP	MG	TP	TB	LAIT
13/2	64	17	11	22	1,0	1,7	218
Meilleure lactation	**RG**	**Durée**		**LAIT**		**TP**	**TB**
	2	299		6 873		37,8	45,6
Morphologie	**Age**	**FT**	**MU**	**MA**	**AP**	**RD**	**NG**	**CC**

L'efficacité alimentaire, beaucoup en parlent, nous l'améliorons !

Donnez-nous 1 H pour améliorer votre efficacité alimentaire.

N° Vert 0800 007 714
N°vert : appel gratuit depuis un poste fixe.
contact@sanders.fr

SANDERS
www.sanders.fr
Les aliments riches en valeurs ajoutées

FQRN Une Qualité d'avance
Association Nationale Filière Qualité Race Normande

Valorisez au mieux la mixité de la race normande

TRAÇABILITÉ

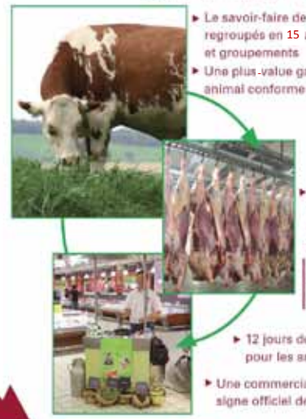

- Le savoir-faire de 1800 éleveurs regroupés en 15 associations et groupements
- Une plus-value garantie pour chaque animal conforme au cahier des charges

Grille de prix hebdomadaire
Plus-value éleveur = +0.10€/kg
Frais d'approche = +0.09€/kg
Plus-value OP = +0.03€/kg
Plus-value FQRN = +0.02€/kg

- La compétence de 3 abattoirs régionaux 300 à 400 animaux abattus par semaine

Conformation R, O+ ou O+
Engraissement 2 ou 3
VACHES 28-108 mois / 300kg mini
BŒUFS 28 mois mini / 340-450kg

- 12 jours de maturation pour les arrières
- Une commercialisation sous signe officiel de qualité

Adhérez à la Filière Qualité Race Normande

Pôle de l'Élevage • 14, rue Alexander Fleming • BP 101 • 14200 Hérouville-Saint-Clair cedex
Tél. 02 31 47 80 80 • Fax. 09 70 32 35 06 • E-mail : fqrn@wanadoo.fr • Site internet : www.fqrn.fr

12 HOSEABELLE

Née le : 28/11/2012
FR 2238414244

Éleveur : EARL LESAICHERRE
Commune : PLOUBALAY
Département : Côtes d'Armor

EVOLUTION

Index GÉNOMIQUE juillet 2013					149
INEL	MP	MG	TP	TB	LAIT
45	38	39	0,2	-0,7	1019
MO	FT	MU	MA	AP	VT
0,5	-0,3	-1,2	1,0	0,3	1,0
CEL	MACL	FERv	IVIA1	FERg	LGF
-0,6	0,2	0,1	-0,4	-0,4	0,3

Père : EGYPTE					ISU : 144	
CD	INEL	MP	MG	TP	TB	LAIT
64	28	24	21	0,9	-0,2	692
CD	MO	FT	MU	MA	AP	VT
64	0,7	0,6	-0,6	0,8	0,3	0,6
	CEL	MACL	FERv	IVIA1	FERg	LGF
	0,9	0,8	-0,5	0,5	-0,6	0,5

GPM : SAINTYORRE ISU : **152**

AGPM : ORPAILLEUR • AAGPM : IDRIS

15 HIMALAYA

Née le : 24/09/2012
FR 8070733337

Éleveur : EARL DU PRE NORMAND
Commune : RAMBURES
Département : Somme

URCECOF

Index GÉNOMIQUE juillet 2013					166
INEL	MP	MG	TP	TB	LAIT
42	36	21	2,8	0,5	400
MO	FT	MU	MA	AP	VT
0,9	0,0	0,4	1,3	-0,4	0,2
CEL	MACL	FERv	IVIA1	FERg	LGF
1,2	1,0	0,0	0,1	0,8	0,6

Père : ALMA					ISU : 152	
CD	INEL	MP	MG	TP	TB	LAIT
90	34	28	20	2,2	0,3	438
CD	MO	FT	MU	MA	AP	VT
86	1,2	1,0	-0,4	1,3	0,2	0,3
	CEL	MACL	FERv	IVIA1	FERg	LGF
	1,1	0,5	-0,5	-0,2	0,7	0,0

GPM : RUBAFIX ISU : **152**

AGPM : MIGLOU • AAGPM : GRIVOIS

A.P.M. RACLEUR CABLE INOX

Faible coût d'utilisation

facile à monter dans les bâtiments existants

A.P.M.
2, rue de Saverne - 67490 DETTWILLER
Tél. : 03 88 02 38 40 - Fax : 03 88 02 38 49
Internet : www.a-p-m.fr

13 HORTENSE

Née le : 03/10/2012
FR 1442852037

Éleveur : EARL PARIS
Commune : LA CAMBE
Département : Calvados

EVOLUTION

Index GÉNOMIQUE juillet 2013					151
INEL	MP	MG	TP	TB	LAIT
30	23	33	1,1	-1,0	549
MO	FT	MU	MA	AP	VT
0,8	0,3	-0,1	0,7	0,6	0,4
CEL	MACL	FERv	IVIA1	FERg	LGF
1,3	0,7	0,2	-0,2	0,0	1,3

Père : VENTFRAIS					ISU : 148	
CD	INEL	MP	MG	TP	TB	LAIT
89	34	25	38	0,7	2,0	553
CD	MO	FT	MU	MA	AP	VT
83	0,5	0,9	-0,2	0,3	0,3	1,0
	CEL	MACL	FERv	IVIA1	FERg	LGF
	0,6	1,1	-0,3	0,4	-0,5	1,1

GPM : ROYAL HOLL ISU : **144**

AGPM : MADISON • AAGPM : IDRIS

14 HOUSSE EL

Née le : 29/09/2012
FR 1446509924

Éleveur : SCEA LAHAYE
Commune : LANDELLES ET COUPIGNY
Département : Calvados

URCECOF

Index GÉNOMIQUE juillet 2013					153
INEL	MP	MG	TP	TB	LAIT
35	27	33	0,3	2,8	885
MO	FT	MU	MA	AP	VT
1,3	0,3	0,0	1,0	1,1	0,3
CEL	MACL	FERv	IVIA1	FERg	LGF
1,0	0,4	0,0	0,3	-0,8	0,3

Père : ARANTILLY					ISU : 138	
CD	INEL	MP	MG	TP	TB	LAIT
89	24	19	21	0,6	0,7	432
CD	MO	FT	MU	MA	AP	VT
82	1,5	0,3	0,4	1,1	1,2	0,6
	CEL	MACL	FERv	IVIA1	FERg	LGF
	0,5	-0,4	-0,1	-0,1	-0,1	0,0

GPM : UPERISE ISU : **176**

AGPM : RUBAFIX • AAGPM : JOACHIM

16 HANNETE

Née le : 02/09/2012
FR 5043990055

Éleveur : M. LECONTE DAMIEN
Commune : CONDE SUR VIRE
Département : Manche

EVOLUTION

Index GÉNOMIQUE juillet 2013					140
INEL	MP	MG	TP	TB	LAIT
29	18	37	1,6	4,6	274
MO	FT	MU	MA	AP	VT
0,7	0,7	-0,1	0,5	0,5	0,7
CEL	MACL	FERv	IVIA1	FERg	LGF
0,3	0,9	0,1	-0,3	-0,1	1,0

Père : VENTFRAIS					ISU : 148	
CD	INEL	MP	MG	TP	TB	LAIT
89	34	25	38	0,7	2,0	553
CD	MO	FT	MU	MA	AP	VT
83	0,5	0,9	-0,2	0,3	0,3	1,0
	CEL	MACL	FERv	IVIA1	FERg	LGF
	0,6	1,1	-0,3	0,4	-0,5	1,1

GPM : ROUCOUPS ISU : **138**

AGPM : NOYALO • AAGPM : MIGLOU

17 HOLFIE

Née le : 27/08/2012
FR 6152720931

Éleveur : EARL DE LA GRANDE BECHE
Commune : ST HILAIRE DE BRIOUZE
Département : Orne

isNORMANDE

Index GÉNOMIQUE juillet 2013					154
INEL	MP	MG	TP	TB	LAIT
38	32	31	0,2	-0,1	463
MO	FT	MU	MA	AP	VT
0,6	0,8	0,1	0,2	0,6	0,2
CEL	MACL	FERv	IVIA1	FERg	LGF
0,9	0,7	-0,2	0,7	-0,6	0,5

Père : VENTFRAIS					ISU : 148	
CD	INEL	MP	MG	TP	TB	LAIT
89	34	25	38	0,7	2,0	553
CD	MO	FT	MU	MA	AP	VT
83	0,5	0,9	-0,2	0,3	0,3	1,0
	CEL	MACL	FERv	IVIA1	FERg	LGF
	0,6	1,1	-0,3	0,4	-0,5	1,1

GPM : UVRAY ISU : **154**

AGPM : PERTHUIS • AAGPM : HOLLYDAYS

18 HEROUVILLE

Née le : 25/08/2012
FR 6113387353

Éleveur : EARL MONNIER
Commune : LONGUENOE
Département : Orne

Index GÉNOMIQUE juillet 2013					172
INEL	MP	MG	TP	TB	LAIT
58	48	50	1,1	-0,3	1427
MO	FT	MU	MA	AP	VT
1,7	0,8	0,5	1,0	1,5	0,2
CEL	MACL	FERv	IVIA1	FERg	LGF
0,8	-0,6	-0,5	-0,2	-0,3	0,1

Père : ARNICA					ISU : 159
CD	INEL	MP	MG	TP	TB	LAIT
88	53	44	50	0,5	-0,6	1216
CD	MO	FT	MU	MA	AP	VT
84	1,5	0,8	0,9	0,8	1,0	0,4
	CEL	MACL	FERv	IVIA1	FERg	LGF
	0,5	-1,0	-0,9	-0,5	0,2	-1,0

GPM : UCANY ISU : **153**

AGPM : NINAS • AAGPM : NIVEA

19 HIRONDELLE

Née le : 22/07/2012
FR 5034340067

Éleveur : GAEC VILLAIN
Commune : LE MESNIL GARNIER
Département : Manche

Index GÉNOMIQUE juillet 2013					149
INEL	MP	MG	TP	TB	LAIT
28	21	24	1,4	2,2	508
MO	FT	MU	MA	AP	VT
1,1	0,3	0,0	1,0	0,7	-0,7
CEL	MACL	FERv	IVIA1	FERg	LGF
2,2	-0,2	0,4	0,3	-0,3	0,6

Père : VITRIOL					ISU : 144
CD	INEL	MP	MG	TP	TB	LAIT
88	29	23	22	1,8	1,1	336
CD	MO	FT	MU	MA	AP	VT
83	0,8	0,7	-0,2	0,9	0,0	-0,3
	CEL	MACL	FERv	IVIA1	FERg	LGF
	2,4	-0,3	0,0	-0,1	-0,4	-0,1

GPM : UVRAY ISU : **154**

AGPM : MANIZALES • AAGPM : HOLLYDAYS

CINOR

Conférence Internationale de la race Normande

15 et 16 septembre 2014
au Haras du Pin (Orne)

20 HERTEMIS

Née le : 14/07/2012
FR 3536414224

Éleveur : GAEC NORMALYS
Commune : LIEURON
Département : Ille-et-Vilaine

Index GÉNOMIQUE juillet 2013					145
INEL	MP	MG	TP	TB	LAIT
45	36	50	0,5	-0,8	847
MO	FT	MU	MA	AP	VT
0,4	0,1	-0,4	0,4	0,4	0,2
CEL	MACL	FERv	IVIA1	FERg	LGF
0,5	-0,4	-0,8	-0,2	0,4	-0,4

Père : ARNICA					ISU : 159
CD	INEL	MP	MG	TP	TB	LAIT
88	53	44	50	0,5	-0,6	1216
CD	MO	FT	MU	MA	AP	VT
84	1,5	0,8	0,9	0,8	1,0	0,4
	CEL	MACL	FERv	IVIA1	FERg	LGF
	0,5	-1,0	-0,9	-0,5	0,2	-1,0

GPM : SABECO ISU : **111**

AGPM : OLIBRIUS • AAGPM : LIVAROT

21 HYSTERIE

Née le : 12/07/2012
FR 4433497844

Éleveur : GAEC BELLEIL-BOURE
Commune : JOUE SUR ERDRE
Département : Loire-Atlantique

Index GÉNOMIQUE juillet 2013					142
INEL	MP	MG	TP	TB	LAIT
32	28	29	-0,5	-0,3	766
MO	FT	MU	MA	AP	VT
0,1	-0,4	-0,7	0,5	0,0	0,5
CEL	MACL	FERv	IVIA1	FERg	LGF
0,5	0,2	0,4	-0,5	-0,3	1,0

Père : ENOR					ISU : 126
CD	INEL	MP	MG	TP	TB	LAIT
64	24	17	30	0,5	2,7	523
CD	MO	FT	MU	MA	AP	VT
63	0,0	-0,3	0,0	0,2	-0,1	0,9
	CEL	MACL	FERv	IVIA1	FERg	LGF
	0,2	0,2	0,5	-1,1	0,2	0,3

GPM : TONIFIANT ISU : **135**

AGPM : UPERISE • AAGPM : MESSAGER

22 HEMA-FEE

Née le : 08/07/2012
FR 6114595651

Éleveur : EARL DES VENTS
Commune : MANTILLY
Département : Orne

Index GÉNOMIQUE juillet 2013					145
INEL	MP	MG	TP	TB	LAIT
28	23	29	-0,3	1,0	527
MO	FT	MU	MA	AP	VT
1,1	0,1	-0,1	1,0	0,8	-0,4
CEL	MACL	FERv	IVIA1	FERg	LGF
0,9	-0,3	0,5	-0,7	0,3	1,2

Père : UPANISHAD					ISU : 124
CD	INEL	MP	MG	TP	TB	LAIT
90	8	4	12	0,5	1,7	-24
CD	MO	FT	MU	MA	AP	VT
84	1,2	0,8	0,6	1,1	0,0	-0,1
	CEL	MACL	FERv	IVIA1	FERg	LGF
	0,6	-0,3	0,7	-0,6	0,1	0,9

GPM : UVRAY ISU : **154**

AGPM : ROYAL HOLL • AAGPM : MADISON

23 HAUTE

Née le : 01/07/2012
FR 3536414208

Éleveur : SCEA EMOUVILLE
Commune : ST VAAST DIEPPEDALLE
Département : Seine-Maritime

Index GÉNOMIQUE juillet 2013					157
INEL	MP	MG	TP	TB	LAIT
43	36	40	-0,7	0,9	1054
MO	FT	MU	MA	AP	VT
0,5	-0,4	-1,0	1,2	-0,1	1,1
CEL	MACL	FERv	IVIA1	FERg	LGF
1,1	-0,2	-0,2	0,3	0,5	0,4

Père : ATOME					ISU : 163
CD	INEL	MP	MG	TP	TB	LAIT
89	46	39	41	0,4	-0,7	1023
CD	MO	FT	MU	MA	AP	VT
85	1,0	0,2	-1,2	2,2	-1,0	1,3
	CEL	MACL	FERv	IVIA1	FERg	LGF
	0,6	0,0	0,0	0,3	0,1	0,3

GPM : UVRAY ISU : **154**

AGPM : NOTEBOOK • AAGPM : ICETON

24 HACLETTE

Née le : 18/06/2012
FR 3541625024

Éleveur : GAEC LE ROCHER
Commune : SAINT GERMAIN EN COGLES
Département : Ille-et-Vilaine

URCECOF

Index GÉNOMIQUE juillet 2013					156
INEL	MP	MG	TP	TB	LAIT
46	36	46	0,7	2,9	746
MO	FT	MU	MA	AP	VT
0,3	-0,4	-1,2	0,6	0,5	0,0
CEL	MACL	FERv	IVIA1	FERg	LGF
1,8	0,8	-1,1	-0,2	-0,3	0,3

Père : VOUPIGNY						ISU : 144
CD	INEL	MP	MG	TP	TB	LAIT
89	35	20	53	1,6	6,4	334
CD	MO	FT	MU	MA	AP	VT
84	0,8	0,5	-1,4	0,8	1,0	-1,2
	CEL	MACL	FERv	IVIA1	FERg	LGF
	1,5	1,7	-1,1	-0,5	0,2	-0,3

GPM : TANIS ISU : **122**

AGPM : PRIMATE • AAGPM : LOBBY

25 HAUTAINE

Née le : 12/06/2012
FR 5014330260

Éleveur : GAEC DE LA LAMBERDIERE
Commune : BRECEY
Département : Manche

URCECOF

Index GÉNOMIQUE juillet 2013					156
INEL	MP	MG	TP	TB	LAIT
29	24	20	1,4	0,5	754
MO	FT	MU	MA	AP	VT
1,6	1,1	-0,1	1,6	0,2	0,0
CEL	MACL	FERv	IVIA1	FERg	LGF
1,6	0,6	-0,1	-0,1	0,0	0,3

Père : ALMA						ISU : 152
CD	INEL	MP	MG	TP	TB	LAIT
90	34	28	20	2,2	0,3	438
CD	MO	FT	MU	MA	AP	VT
86	1,2	1,0	-0,4	1,3	0,2	0,3
	CEL	MACL	FERv	IVIA1	FERg	LGF
	1,1	0,5	-0,5	-0,2	0,7	0,0

GPM : ROYAL HOLL ISU : **144**

AGPM : NONANTE • AAGPM : MIGLOU

OUEST
CONSEIL ÉLEVAGE
HALL 1 - STAND E45

LA FORCE DU RÉSEAU

Nos Missions

- **Mutualiser nos compétences et nos expertises**
- **Partager les innovations au service des éleveurs du Grand Ouest**
- **Produire les nouveaux indicateurs**
- **Mutualiser les nouvelles technologies et la R&D**
- **Développer les outils innovants :** Monitoring - Nutrition - Santé et reproduction - Génotypage - Qualité du lait...

26 HEROINE

Née le : 30/04/2012
FR 6118282460

Éleveur : EARL DUMESNIL THOMAS
Commune : ROUELLE
Département : Orne

isNORMANDE

Index GÉNOMIQUE juillet 2013					141
INEL	MP	MG	TP	TB	LAIT
19	18	17	-1,0	-1,7	660
MO	FT	MU	MA	AP	VT
1,5	0,9	-0,1	0,8	1,6	-0,2
CEL	MACL	FERv	IVIA1	FERg	LGF
0,3	0,2	0,0	0,0	0,0	0,9

Père : ULOZON						ISU : 156
CD	INEL	MP	MG	TP	TB	LAIT
94	20	24	2	-0,8	-5,4	881
CD	MO	FT	MU	MA	AP	VT
92	2,0	-0,1	-0,1	1,1	2,8	-1,3
	CEL	MACL	FERv	IVIA1	FERg	LGF
	0,9	0,6	0,0	-0,3	0,2	1,5

GPM : MANIZALES ISU : **129**

AGPM : GIROPHARE • AAGPM : UNIAS

27 HESMERALDA

Née le : 10/04/2012
FR 4948139980

Éleveur : EARL DE LA PLAINE
Commune : MONTIGNE LES RAIRIES
Département : Maine-et-Loire

EVOLUTION

Index GÉNOMIQUE juillet 2013					162
INEL	MP	MG	TP	TB	LAIT
42	37	32	0,0	-0,9	946
MO	FT	MU	MA	AP	VT
0,8	0,2	-0,9	1,6	-0,5	0,9
CEL	MACL	FERv	IVIA1	FERg	LGF
1,1	0,1	-0,2	0,1	0,2	1,1

Père : ATOME						ISU : 163
CD	INEL	MP	MG	TP	TB	LAIT
89	46	39	41	0,4	-0,7	1023
CD	MO	FT	MU	MA	AP	VT
85	1,0	0,2	-1,2	2,2	-1,0	1,3
	CEL	MACL	FERv	IVIA1	FERg	LGF
	0,6	0,0	0,0	0,3	0,1	0,3

GPM : TRABAN ISU : **140**

AGPM : UVRAY • AAGPM : ICETON

28 HAMELIS

Née le : 24/03/2012
FR 3514782898

Éleveur : EARL DE LA CROIX JANVIER
Commune : LA BAZOUGE DU DESERT
Département : Ille-et-Vilaine

EVOLUTION

Index GÉNOMIQUE juillet 2013					146
INEL	MP	MG	TP	TB	LAIT
39	33	29	0,5	1,4	580
MO	FT	MU	MA	AP	VT
0,3	0,7	-0,6	0,5	-0,3	0,3
CEL	MACL	FERv	IVIA1	FERg	LGF
0,5	0,1	0,1	-0,5	0,1	0,5

Père : EPANCE						ISU : 137
CD	INEL	MP	MG	TP	TB	LAIT
64	35	31	29	-0,8	-1,1	969
CD	MO	FT	MU	MA	AP	VT
63	-0,1	0,7	-0,8	0,4	-0,9	0,6
	CEL	MACL	FERv	IVIA1	FERg	LGF
	0,6	-0,5	0,3	-1,0	0,1	0,4

GPM : SAINTYORRE ISU : **152**

AGPM : MANIZALES • AAGPM : GASPARD

29 HOTESSE

Née le : 20/03/2012
FR 5346404621

Éleveur : GAEC DE LA BELLE ETOILE
Commune : BOURGNEUF EN RETZ
Département : Loire-Atlantique

EVOLUTION

Index GÉNOMIQUE juillet 2013					141
INEL	MP	MG	TP	TB	LAIT
38	33	34	-0,8	-0,5	1132
MO	FT	MU	MA	AP	VT
0,8	0,4	-1,5	1,0	0,8	0,6
CEL	MACL	FERv	IVIA1	FERg	LGF
-0,1	-0,3	-0,5	-1,1	-0,5	0,2

Père : ERANIE						ISU : 138
CD	INEL	MP	MG	TP	TB	LAIT
63	26	23	18	-0,3	-0,2	842
CD	MO	FT	MU	MA	AP	VT
63	0,6	-0,1	-1,2	1,2	0,1	0,8
	CEL	MACL	FERv	IVIA1	FERg	LGF
	0,6	0,3	0,0	-1,3	-0,6	1,2

GPM : REDONDO ISU : **138**

AGPM : NOYALO • AAGPM : ICETON

30 HONNETE

Née le : 12/02/2012
FR 3529090438

Éleveur : M. MACAIRE FRANCIS
Commune : ST OUEN LA ROUERIE
Département : Ille-et-Vilaine

EVOLUTION

Index GÉNOMIQUE juillet 2013					148
INEL	MP	MG	TP	TB	LAIT
35	30	27	0,9	-1,9	759
MO	FT	MU	MA	AP	VT
0,5	0,7	0,1	0,2	0,3	-0,4
CEL	MACL	FERv	IVIA1	FERg	LGF
1,2	0,2	0,3	0,1	-0,3	0,1

Père : VITRIOL					ISU : 144
CD	INEL	MP	MG	TP	TB	LAIT
88	29	23	22	1,8	1,1	336
CD	MO	FT	MU	MA	AP	VT
83	0,8	0,7	-0,2	0,9	0,0	-0,3
	CEL	MACL	FERv	IVIA1	FERg	LGF
	2,4	-0,3	0,0	-0,1	-0,4	-0,1

GPM : RUBAFIX ISU : **152**

AGPM : LIVAROT • AAGPM : ICETON

31 GAZEUSE

Née le : 04/12/2011
FR 6111451606

Éleveur : MME LECORPS SYLVIE
Commune : FLERS
Département : Orne

isNORMANDE

Index GÉNOMIQUE juillet 2013					148
INEL	MP	MG	TP	TB	LAIT
28	26	15	0,8	-2,2	734
MO	FT	MU	MA	AP	VT
1,0	0,1	-0,7	0,7	1,4	0,3
CEL	MACL	FERv	IVIA1	FERg	LGF
0,7	0,1	0,3	0,2	0,6	0,2

Père : EAUVILLE					ISU : 138
CD	INEL	MP	MG	TP	TB	LAIT
64	15	16	1	0,1	-2,3	756
CD	MO	FT	MU	MA	AP	VT
63	0,6	0,3	-0,5	0,4	0,8	-0,1
	CEL	MACL	FERv	IVIA1	FERg	LGF
	0,8	0,9	0,3	0,6	0,0	1,1

GPM : ROYAL HOLL ISU : **144**

AGPM : NELPON • AAGPM : JUSTIN

32 GARONNE

Née le : 06/09/2011
FR 5013950047

Éleveur : GAEC DE LA VIETTE
Commune : LA FEUILLIE
Département : Manche

URCECOF

Index GÉNOMIQUE juillet 2013					177
INEL	MP	MG	TP	TB	LAIT
50	42	45	0,1	0,0	935
MO	FT	MU	MA	AP	VT
1,2	-0,2	-0,6	1,0	1,4	-0,4
CEL	MACL	FERv	IVIA1	FERg	LGF
1,0	1,0	0,3	0,8	-0,4	1,1

Père : UPERISE					ISU : 176
CD	INEL	MP	MG	TP	TB	LAIT
92	64	52	69	-0,5	-0,3	1585
CD	MO	FT	MU	MA	AP	VT
89	0,6	-0,6	-1,7	0,5	1,9	-0,8
	CEL	MACL	FERv	IVIA1	FERg	LGF
	0,5	1,2	-0,5	-0,1	-0,7	0,9

GPM : ORKNEY ISU : **151**

AGPM : MANIZALES • AAGPM : GRIVOIS

Les groupements participent chaque année à la vente Prestige
Avec eux, vous pourrez bénéficier d'un service complet, et trouver les animaux que vous cherchez, en ferme, en vente publique et en dépôt

AEBRN-HN 421 Chemin de la Bretèque • BP 450
76235 BOISGUILLAUME Cedex
Tél. : 02 35 59 22 00
Contact : Samuel JOURNÉE
Mob. : 06 87 61 14 65
Email : samuel.journee@haute-normandie-conseil-elevage.fr

GENIAL
38 rue de la Mérillière • BP 54
61302 L'AIGLE Cedex
Tél. : 02 33 84 48 70
Contact : Laurent PASQUET
Mob. : 06 17 02 07 81
Email : l.pasquet@cia-laigle.com

NORMANDE 72
126 route de Beaugé
76018 LE MANS Cedex 2
Tél. : 02 43 24 73 31
Contact : Thierry CHARBONNIER
Mob. : 06 80 99 90 65
Email : thierry.charbonnier@sarthe-controle-laitier.fr

GENOIS
86 rue de la République
76000 ROUEN
Tél. : 02 35 88 02 69
Contact : Pierre BONVARLET
Mob. : 06 87 75 40 09
Email : bonvarlet.unog@wanadoo.fr

NORMANDIE GÉNISSES
Maison de l'agriculture
avenue de Paris
50009 SAINT-LÔ Cedex
Tél. : 02 33 06 49 80
Contact : Jean-Louis LEMOINE
Mob. : 06 80 93 26 56
Email : jeanlouis.lemoine@gmail.fr

SYNERGIE NORMANDE
BP 20080 • 44130 BLAIN
Tél. : 02 40 79 11 57
Contact : Philippe LEBLANC
Mob. : 06 07 90 75 01
Email : philippe.leblanc.56@wanadoo.fr

RÈGLEMENT TECHNIQUE DE LA VENTE

Objet : Le présent règlement définit les règles relatives à la vente. Ces règles s'imposent à tout vendeur, tout acheteur pour ce qui les concerne sous peine d'exclusion ou d'interdit.

Provenance
Tous les animaux seront présentés par les Groupements de Producteurs reconnus par l'Organisme de sélection Race Normande et sous leur responsabilité, jusqu'à la vente effective de l'animal.

Origine et qualité zootechnique
Les femelles présentées à la vente doivent être titulaires d'une date de naissance recevable. Elles doivent être issues de père d'insémination artificielle et de mères soumises aux opérations de Contrôle Laitier.
Toutes les femelles concernées par cette vente ont été sélectionnées par l'Organisme de Sélection en race Normande d'après des seuils minima sur index génomiques. L'ensemble des femelles présentées à la vente peuvent prétendre à l'établissement d'un contrat de création génétique avec l'une des Entreprises de Sélection reconnues par l'OS Normande. Ce contrat comprend une aide à la réalisation de la Transplantation Embryonnaire, le génotypage de tous les produits (mâles et femelles) ainsi que la valorisation des produits mâles, si la situation sanitaire de l'élevage le permet.
Chaque femelle présentée à la vente est contractualisée par l'Entreprise de Sélection à laquelle l'éleveur vendeur est rattaché. Toutefois, à l'issue de la vente, l'éleveur acheteur sera libre d'honorer ou non le contrat proposé sur la femelle qu'il vient d'acquérir. Il pourra alors en contractualiser un nouveau avec l'une des Entreprise de Sélection reconnues par l'OS Normande.

Garanties sanitaires
Les animaux présentés à la vente doivent obligatoirement être accompagnés du certificat sanitaire de l'éleveur, du passeport et de l'attestation sanitaire établie par la DSV attestant que le cheptel de provenance est officiellement indemne de Brucellose, de Tuberculose et de Leucose, et respecte les dispositions en vigueur concernant la FCO.

1. Les femelles doivent provenir d'un établissement :
   - Indemne depuis au moins 30 jours de toute maladie contagieuse.
   - Qui n'est pas situé dans une zone soumise à une restriction de mouvement pour cause de maladie réputée contagieuse.
   - Sous appellation ACERSA A (indemne) ou B (régulièrement contrôlé) en IBR.
   - Sous appellation ACERSA qualifiante en hyperdermose (varron).
   - Concernant la paratuberculose : sous appellation ACERSA ou exempt de cas clinique déclaré ou connu ou anciennement en plan de maîtrise avec clôture favorable du suivi.
   - Pour un élevage engagé dans un plan de maîtrise avec son GDS départemental, les animaux doivent avoir présenté un historique individuel favorable à une recherche paratuberculose datant de moins de 2 ans.

2. Les femelles doivent remplir eux-mêmes les conditions suivantes :
   - Être identifiées individuellement par 2 boucles plastiques auriculaires agréées.
   - Ne présenter aucun signe de maladie.
   - Ne pas être porteur de lésions cutanées (varrons, ectoparasites, dartres, gales, poux).
   - Être accompagné d'un résultat individuel sérologique négatif datant de moins de 15 jours au regard de l'IBR (Elisa), de la brucellose (Elisa et EAT), de la néosporose (ELISA), de la leucose et de la fièvre Q (PCR).
   - Être accompagné d'un résultat individuel virologique négatif (analyse PCR) datant de moins de 30 jours au regard de la maladie des muqueuses (BVD).
   - Concernant la paratuberculose : la génisse est accompagnée d'un résultat individuel sérologique négatif de sa mère biologique ou porteuse datant de moins de 30 jours ou à défaut d'un résultat négatif à une analyse PCR du sujet lui-même.
   - Concernant la tuberculose, la génisse est accompagnée d'une lecture négative à une tuberculination datant de moins de 30 jours pour les animaux âgés de plus de 6 semaines.
   - ont été désinsectisés avant le départ de l'exploitation.

Toutes les garanties sanitaire respect le règlement technique de la vente et du concours du SPACE. Notamment pour l'IBR, outre les garanties précédemment énoncées, la vente est effectuée sous couvert du billet de garantie conventionnelle qui fait obligation au vendeur de reprendre la femelle à ses frais, en cas de réaction positive, lors du contrôle d'achat effectué par l'acheteur dans le délai prévu.

Acheteurs
L'acheteur potentiel accepte et s'engage à respecter le règlement de la vente ainsi qu'à payer comptant (des cautions ou des preuves de solvabilité peuvent être sollicitées).
Les groupements ont la possibilité de refuser la qualité d'acheteur à toute personne qu'elle n'agréerait pas, sans avoir à se justifier. Les acquéreurs devront aussitôt après la vente régler comptant leurs achats.

Déroulement de la vente
La vente se fera suivant le système des enchères progressives à partir d'une mise à prix. Le montant de chaque enchère sera de 100€. Dès lors qu'il y a enchère, un animal ne pourra être retiré de la vente par son vendeur. La mise à prix est fixée d'après une grille de plus-value spécifique à cette vente tenant compte des contrats à la clé. Les enchères seront montées par un encanteur.
La vente sera en même temps conformée et réalisée sous couvert de Monsieur Philippe LEBLANC de SYNERGIE NORMANDE.
L'acheteur se verra facturer les génissons au prix d'adjudication majoré de 5% de frais de vente.
Tout vendeur aura préalablement signé une attestation de vente, par laquelle il s'engage à ne pas surenchérir sur son animal.

Propriétés
Dès que l'adjudication est prononcée, la responsabilité de l'animal passe du vendeur à l'acheteur. L'acheteur est tenu d'acquérir la totalité des animaux qui lui sont adjugés. Il ne peut y avoir ni reprise ni déduction de prix. Avant le paiement intégral de l'animal, celui-ci reste la propriété du groupement.

Garanties
Pour l'application des garanties, un certificat vétérinaire devra être fourni par l'acheteur, à ses frais, au groupement, dans les 24 heures suivant la constatation de l'anomalie, ainsi que l'ensemble des pièces dûment établies permettant l'application des garanties.
Le vendeur s'engage à reprendre et à rembourser sa femelle en cas de non-respect du présent règlement.
Les femelles sont assurées jusqu'à la vente (mortalité, accident ou maladie) par l'OS Normande sur la base de leur mise à prix. A l'issue de la vente, toutes les femelles sont assurées selon leur prix d'adjudication par l'OS Normande jusqu'à leur livraison dans l'élevage de l'acquéreur.

Transport
Les femelles doivent être enlevées le vendredi 13 septembre 2013 à partir de 19 heures. Les conditions relatives aux achats devront avoir été préalablement remplies (paiement comptant, caution).
L'enlèvement et le transport sont à la charge de l'acheteur. Le transport des femelles peut être organisé par les groupements, dans ce cas, le prix sera variable en fonction du nombre d'animaux et de la distance.

Litiges
Les litiges pouvant survenir dans l'application du présent règlement ou dans le déroulement des marchés seront, dans la mesure du possible, réglés à l'amiable par les responsables des Groupements concernés. En cas de contestation, seuls les tribunaux du siège social du groupement concerné seront compétents. Cette condition est déterminante.

Les animaux sont inscrits par ordre d'âge en commençant par les plus jeunes, avec les indications suivantes :
- *Nom, numéro national*
- *N° de catalogue*
- *Date de naissance*
- *Naisseur, Vendeur*
- *Mise à prix*
- *Génisse, index génomique*
- *Père et index*
- *GPM, AGPM et AAGPM*
- *Mère, index et résultats bruts*
- *GMM, index et résultats bruts*

www.plm-magazine.com

PLM

Partageons Le Meilleur

des outils numériques et du multimédia

S'abonner à PLM, c'est aussi bénéficier d'un ensemble de services numériques d'une richesse inégalée ! Des milliers d'éleveurs consultent chaque mois les archives de la revue, utilisent le moteur de recherche en ligne ou découvrent des étables en visite vituelle 360°. Sans oublier notre site www.plm-magazine.com.

- Mensuel numérique dynamique
- Visite 360° + Videos Vaches + Bonus Photos
- 7 ans d'archives en accès illimité
- Moteur de recherche par mots clés

BULLETIN D'ABONNEMENT AU MAGAZINE PLM

BIA 13 PL

☐ **Formule UNO**
1 an / 11 N° pour **88€**

☐ **Formule DUO**
(2 exemplaires à la même adresse)
1 an / 11 N° pour **104€**
au lieu de 156€
Votre économie : 72€

☐ **Formule FIDELITE**
3 ans / 33 N° pour **149€**
au lieu de 264€
Votre économie : 115€

Tarifs spéciaux pour les étudiants et les résidents hors France, contactez Edith Doré : edore@editionsduboisbaudry.fr ou par tél. : +33 (0)2 99 32 21 21.

Mode de règlement
☐ Je joins mon règlement par chèque ☐ Je préfère régler à réception de facture
☐ Je règle par carte bancaire CB
N°de carte |_|_|_|_|_|_|_|_|_|_|_|_|_|_|_|_| Expire fin : mois |_|_| année |_|_|_|_|
Je recevrai une facture acquittée.

BULLETIN A RETOURNER SOUS ENVELOPPE NON AFFRANCHIE A :
PLM
Libre-réponse 84089
35519 CESSON-SEVIGNE Cedex France

Conformément à la loi "Informatique et Libertés", vous disposez d'un droit d'accès et de rectification aux informations vous concernant.

Adresse de réception
GAEC/société : .....
Nom .....
Prénom .....
Adresse .....
.....
CP..... Ville.....
Tel ..... Fax .....
Adresse e-mail .....@.....
(information indispensable pour bénéficier des services numériques)

Formule DUO :
Nom 2 .....
Prénom 2.....

Votre activité
☐ Eleveur --> Nb de vaches ..... Race .....
☐ Salarié d'élevage ☐ Technicien ☐ Commercial ☐ Etudiant ☐ Retraité
☐ Autre : .....