

Confrontations interrégionales

Toutes les races laitières font du Space une vitrine génétique en présentation pour celles à petits effectifs sur la région ou en concours avec plusieurs confrontations interrégionales. Ce sera le cas pour la Normandie le mardi 14. Elle cumulera le concours, la présentation de descendance et une vente "Normande Prestige". La Montbéliarde s'affichera le mercredi matin, la Pie Rouge le jeudi. Brune, Jersiaise et Simmental seront en présentation le vendredi matin.

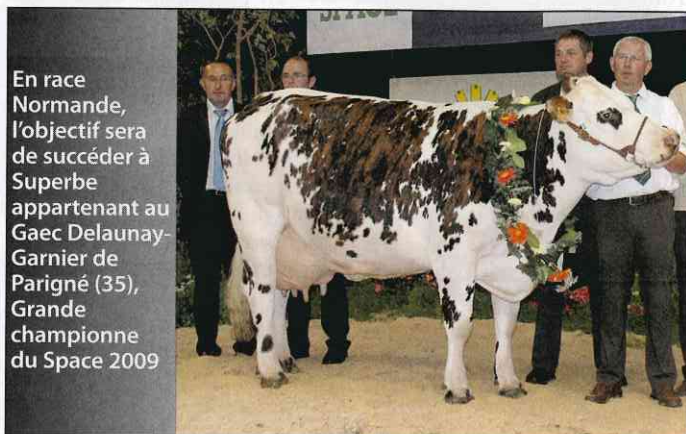

En race Normande, l'objectif sera de succéder à Superbe appartenant au Gaec Delaunay-Garnier de Parigné (35), Grande championne du Space 2009

Liste des élevages bretons présélectionnés

Normande

22.....PRIGENT Daniel.....	LA CHAPELLE NEUVE
22.....GAEC DE SAINT RENE.....	EVRAIN
22.....SCEA DE KERLOYS.....	GOUDELIN
22.....JEHAN Jean Michel.....	MERDRIGNAC
22.....EARL DE CALAN.....	PLEBOULLE
22.....GAEC DES PETITS VAUX.....	PLEMY
22.....SCL DU TRÉGOR.....	PLEUMEUR GAUTIER
22.....GUILBERT Christian.....	PLEVEN
22.....EARL MICHEL.....	PLOUBALAY
22.....GAEC LA ROSERAIE.....	ST CARNE
29.....GAEC MER.....	STE SEVE
35.....GAEC ARONDEL.....	AMANLIS
35.....EARL DELALANDE.....	CHATEAUBOURG
35.....GAEC NORMANDE ESPACE.....	LA BAZOUGE DU DESERT
35.....EARL MAHOUIN GROUZEL.....	LA CHAPELLE JANSON
35.....EARL DE LA BERGERIE.....	LA NOE BLANCHE
35.....EARL DAVY.....	LA SELLE EN COGLES
35.....LEPELTIER Denise.....	LAIGNELET
35.....GAEC DU DÉSERT.....	LOUVIGNE DU DESERT
35.....GAEC COUE MEDARD.....	MAURE DE BRETAGNE
35.....EARL DE BOURTOURAUULT.....	MELLE
35.....EARL LESNE POTIER.....	NOYAL CHATILLON SUR SEICHE
35.....GAEC DELAUNAY GARNIER.....	PARIGNE
35.....GAEC ROUAUX.....	ST AUBIN D'AUBIGNE
35.....GAEC DE LA MORLAIS.....	ST GERMAIN EN COGLES
35.....LAMBARD Gilles.....	ST GILLES
35.....MACAIRE Francis Jean.....	ST OUEN LA ROUERIE
56.....GAEC DANDO JOLLY.....	TREAL

Montbéliarde

22.....EARL DU BOIS MOGALY.....	ST MAUDAN
29.....GAEC LE GALL.....	BRELES
29.....EARL SEITE PATRICK.....	TREFLAUOENAN
35.....RONDIN Jean Claude.....	CUGUEN
35.....EARL DE LA BEAUCERIE.....	LA SELLE EN COGLES
35.....GAEC DE LA RAMINAIS.....	LE LOU DU LAC
35.....GAEC GRAND MAISON.....	MARCILLE RAOUL
35.....EARL DE LA VILLECHÈRE.....	VAL D'IZE
56.....EARL HEMERY PATRICK.....	ALLAIRE
56.....GAEC DE L'ANGLE.....	INZINZAC LOCHRIST

Pie Rouge des Plaines

22.....GAEC DE CONVENANT MAZEO.....	LANGOAT
22.....GAEC DE GUERRIEUX.....	LOUDEAC
22.....GAEC SUD ARMOR.....	ST BARNABE
22.....GAEC DE ST GILDAS.....	ST CONNEC
22.....GAEC JAGLIN.....	ST GILLES VIEUX MARCHE
22.....LE SOUDER Claude.....	LE VIEUX BOURG
29.....LANNUZEL Laurent.....	EDERN
29.....GAEC DES ALIZES.....	MILIZAC
29.....RANNOU Raymond.....	PLEYBEN
29.....GAEC DE TOUL MANACH.....	PLOURIN
29.....EARL PLOUHINEC.....	PLUGUFFAN
29.....GAEC PIROU.....	POULLAOUEN
56.....SCEA DES ROSIERS.....	BRECH
56.....GAEC DE LA NOEE.....	PLEUGRIFFET
56.....GAEC DU QUINQUIS.....	ST AIGNAN

Brune

35.....GAEC ROCBRUNE.....	CHANTEPIE
35.....EARL DUTEIL.....	ROMAGNE

Simmental

56.....LE BOZEC Stéphane.....	LE CROISTY
-------------------------------	------------

Rideaux de fermeture et d'aération
Portes enroulables

Tél : 02 96 34 50 50 - Fax : 02 96 34 53 30 - contact@eurosom.eu - www.eurosom.eu

Présent au Space : Hall 2-3 - Allée E - Stand 60

Restez informés !
Lisez Paysan Breton

Chaque vendredi
dans votre boîte
aux lettres