Cartes des services

Présentation nouvelle carte des services:

Version simplifié suite réunion 08/09/2021

Cartes de services: l'essentiel

Un service OS 'ESSENTIEL : Promotion, Indexation et accès Informations en ligne ➔ Porté par les éleveurs administrateurs et par les partenaires de l'OS Normande (ES+ECEL)

Cible : Eleveurs aux CL non adhérent OS 2 100 éleveurs dans la cible (+10VL)

Cette adhésion, offerte pour 2021 et 2022, donne accès à une **remise génotypage de 2€ versée par l'OS, dès 2021**.
Egalement : les adhérents actuels OS Normande ont déjà accès à cette remise en 2021.

Déploiement de ce service :

- ✓ Déploiement du service : OS Normande, courrier + brochure dans les élevages concernés au 06 septembre.
- ✓ L'OS Normande peut transmettre au technicien référent **des demandes de visites conseiller normand référent.**
- ✓ Les conseillers normands disposent de l'ensemble des informations
- ✓ Objectifs : 70 à 80% d'adhésion fin d'année

Déploiement nouveau service OS

Service OS'ESSENTIEL

Tarif service

3 € / VL CL

Adhésion + Facturation
OSN

Remise 1 € /VL pour CL

+ Remise : 2 € par génisse génotypée

2021

- Envoi d'une plaquette de présentation de la carte de service
- SImulation personnalisée + Bulletin d'adhésion
- Pas de facturation 2021, Si adhésion avant le 31/12/21 : versement remise sur génotypages 2020
- Année 2022 offerte avec versement de la remise sur génotypages 2021
- Suspension du service pour les non adhérents à partir du printemps 2022

Service OS'Privilège ➔ Nouveautés

Création groupe d'éleveurs à l'image : Créer une identité autour de la race

Service OS'Privilège ➔ Nouveautés

Organisation d'un échange en groupe d'adhérents aux service OS'Privilège

- Date à définir avec le groupe
- Groupe de 15 à 20 personnes
- Thèmes abordés : a définir par le groupe
- Format de réunion participative,

OS'Privilège : Bilan du pilote

Retour éleveurs suite au pilote

Etes vous intéressés d'avoir ce type d'échanges une fois par an ?

6 réponses

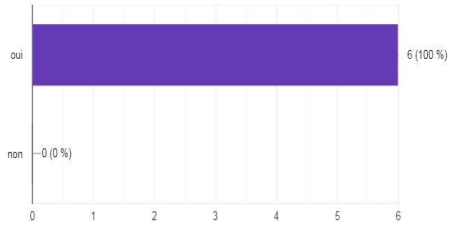

Quelle note donnez-vous a cette journée

6 réponses

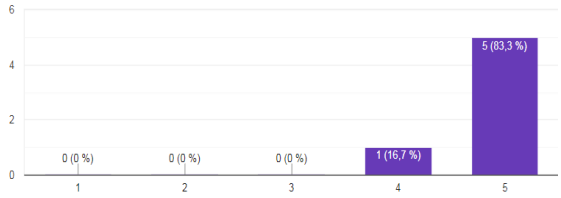

OS'Privilège : Bilan du pilote

Retour éleveurs suite au pilote

Est ce que vous conseillerez cet échange à vos collègues agriculteurs ?

6 réponses

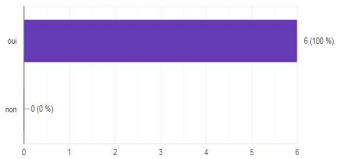

Autres commentaires (hésitez pas à y noter vos observations)

3 réponses

Avancer l'heure de la journée à 9h30 afin de démarrer à 10h précise.

Autre thème pouvant être évoqué lors d'une prochaine journée, la finition des vaches de réformes ou l'élevage des génisses pour un vêlage précoce.

proposition elevage des genisses ou importance du tarissement

C'était une journée très intéressante.Il faudrait plus de temps pour palier aux solutions des points à améliorer.Pour une prochaine journée,nous pourrions voir l'élevage des génisses (alimentation,sanitaire,repro) Bonne réception HERVÉ

Retour éleveurs très positifs ➔ Déploiement pour 2022

Cartes de services: KIT éleveurs

Vidéo pour introduire la nouvelle carte des services:

Vidéo carte des services (cliquer sur le lien)

Présentation Kit éleveurs :

- Courier accompagnement
- Plaquette OS
- Simulation personnalisée
- Bulletin d'adhésion
- Mandat de prélèvement
- Enveloppe T pour retour

bulletin_adhesion_recto_OS_v16082021.pdf (143 Ko)
courrier_accompagnement.docx (106 Ko)
exemple simulation.pdf (572 Ko)
Mandat _prelevement.pdf (254 Ko)
OS Normande Plaquette 2021-V10.pdf (7 Mo)

KIT éleveurs : Une double page (decrpit services)

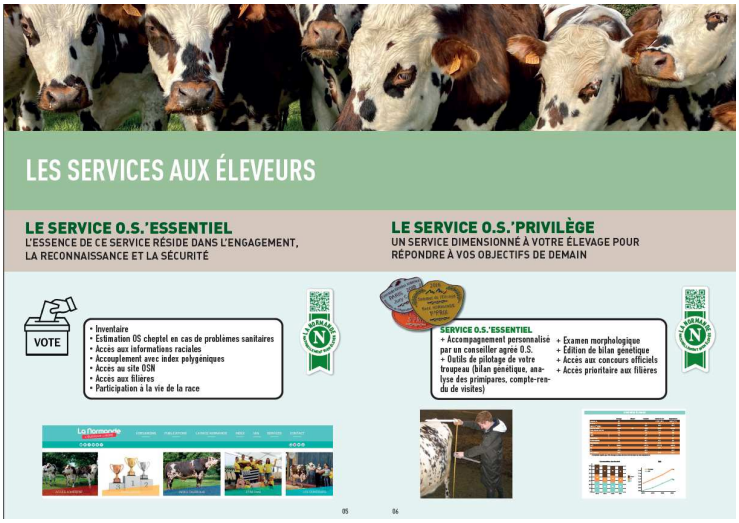

Support + Présentation + vidéo

Cartes des services

Merci de votre attention :

Version simplifié suite réunion 08/09/2021