vente GENOMIC ÉLITE

SPACE 2017

MERCREDI
13 SEPTEMBRE
16H30 / HALL 1

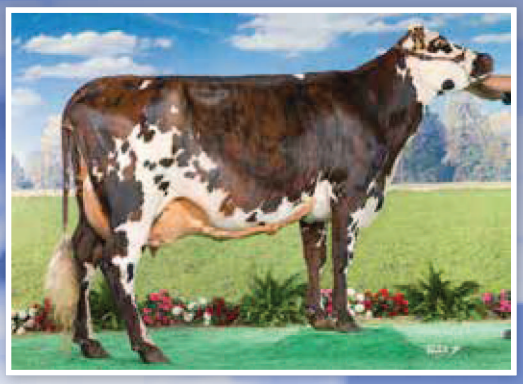

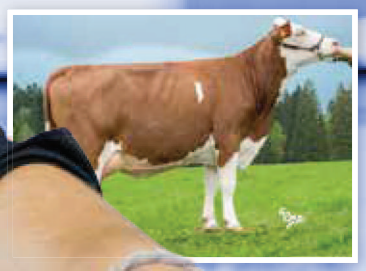

EVOLUTION
Les éleveurs de vie

SPACE 2017

Quest Genis

REGLEMENT DE LA VENTE

ARTICLE 1. OBJET

Le présent règlement définit les règles relatives à la «Vente GENOMIC Elite» du SPACE dont l'organisation est déléguée à EVOLUTION en tant que prestataire. Pour des besoins d'organisation EVOLUTION , avec l'accord du SPACE, délègue à Ouest Genis' :

- La qualification sanitaire des animaux
- La facturation des frais liés a l'organisation de la vente aux enchères
- L'organisation et la facturation des frais de transport des animaux vendus pour les acquéreurs qui le souhaiteraient

ARTICLE 2. FRAIS

1. Inscription

Un droit d'inscription de 265 euros par animal est dû à OUEST-GENIS' pour tous les animaux inscrits au catalogue, même en cas de non présentation à la mise en vente. Les animaux présentés à la mise en vente seront ceux pour lesquels le vendeur aura acquitté ce droit d'inscription.

Ce droit d'inscription inclus :

- L'information sur le protocole sanitaire et son suivi
- La publicité et la communication sur l'animal vendu
- La participation aux frais de mise en vente pour son organisation matérielle

2. Quotepart prix de vente

Tout acquéreur de un ou plusieurs animaux s'engage à payer à OUEST-GENIS' en contrepartie de la mise en relation avec le vendeur un montant égal à 7 % du prix de vente du ou des animaux acquis.

ARTICLE 3. MODALITES DE VENTE

Le SPACE ET OUEST-GENIS' n'interviennent qu'en tant que tiers mettant en relation des vendeurs et des acquéreurs. Le présent document ne peut être en aucun cas interpreté comme donnant mandat à l'un ou l'autre pour représenter le vendeur ou l'acquéreur pour la conclusion de la vente.

Les offres faites au cours de la mise en vente seront finalisées par la signature du contrat de vente formalisant la vente entre l'acheteur et le vendeur dès la fin de la ventes aux enchères.

Le vendeur comme l'acheteur sont libres de ne pas conclure la vente tant qu'ils n'ont pas signé le document formalisant la vente.

Le prix de départ pour la mise en vente est librement déterminé par le vendeur.

ARTICLE 4. QUALIFICATIONS

- Origine et qualification zootechnique et génétique :
  - Les animaux présentés à la mise en vente doivent être titulaires d'un passeport et d'une attestation sanitaire.
  - Les lactations indiquées dans le catalogue de la vente et sur les pancartes exposées devant les animaux dans les stalles sont exprimées en Taux Azoté pour les races Holstein, Pie Rouge, Jersiaise, Brune, Normande, Montbéliarde et Simmental.
  - Les informations génétiques (polygéniques et génomiques) sont diffusées à titre informatif et ne sauraient dispenser l'utilisateur d'une analyse approfondie personnelle. Comme tout index de valeur génétique, ces informations sont susceptibles de varier dans le temps et ne sont qu'une indication de la valeur génétique de l'individu au jour de la publication.

  En conséquence, le vendeur reconnaît agir sous sa responsabilité exclusive.

ARTICLE 5. GARANTIES SANITAIRES :

- Les animaux doivent provenir d'une exploitation dont le cheptel bovin :
  - n'a pas été reconnu atteint, depuis au moins 30 jours, de toute maladie contagieuse de l'espèce (salmonelloses, pasteurellose…),
  - n'est pas situé dans une zone soumise à une restriction de mouvement pour cause de maladie réputée contagieuse,
  - est officiellement indemne de brucellose, tuberculose, et leucose,
  - est sous appellation ACERSA A (indemne) ou B (régulièrement contrôlé) en IBR,
  - est sous appellation ACERSA qualifiante en hypodermose (varron).
- Les animaux remplissent eux-mêmes les conditions suivantes :
  - sont identifiés individuellement par 2 boucles plastiques agréées,
  - ne présentent aucun signe de maladie,
  - ne sont pas porteurs de lésions cutanées (ectoparasites, varrons, teignes, gales, poux…),
  - tous les animaux présentés sont accompagnés d'un résultat individuel sérologique négatif, datant de moins de 15 jours au regard de l'IBR (Elisa ou SN)
  - Lorsque les bovins listés sont âgés de plus de 6 semaines à la date de la manifestation ET lorsqu'ils proviennent des 12 départements suivants: 09 Ariège, 13 Bouches du Rhône, 16 Charente, 2A Corse du Sud, 2B Haute Corse, 21 Côtes d'Or, 24 Dordogne, 30 Gard, 34 Hérault, 40 Landes, 47 Lot et Garonne, 64 Pyrénées Atlantique, la tuberculination doit être réalisée dans les 42 jours précédant la manifestation.
  - sont accompagnés d'un résultat virologique négatif au regard de la maladie des muqueuses (BVD) pour les animaux de plus de 6 mois (pour ceux de moins de 6 mois, par une analyse PCR individuelle).

Concernant la FCO

- Cas général : avoir été vaccinés contre la FCO sérotype 8 attesté par un vétérinaire sur le passeport.

• Cas particuliers :

- Pour le veau, âgé de moins de 75 jours au 11 septembre 2017 (né depuis le 28 juin 2017), seule une attestation de désinsectisation au chargement est exigée
- Pour le veau, âgé de 75 à 127 jours (né entre le 6 mai et le 28 juin 2017), seule une attestation de désinsectisation au chargement et la 1ère injection (attestée par un vétérinaire sur le passeport) sont exigées.

• Concernant la para-tuberculose, l'animal doit :

- soit provenir d'un établissement sous appellation ACERSA,
- soit provenir d'un établissement n'ayant pas de cas clinique déclaré ou connu de para-tuberculose,
- soit provenir d'un établissement anciennement en plan de maîtrise avec clôture favorable du suivi,
- soit provenir d'un élevage engagé dans un plan de maîtrise avec son GDS départemental : les bovins doivent avoir présenté un historique favorable à une recherche para-tuberculose datant de moins de 2 ans.
- Dans le cas d'une provenance d'un établissement ayant refusé ou arrêté prématurément le plan de maîtrise, le bovin doit alors présenter :
- s'il est âgé de plus de 24 mois : une sérologie négative de moins de 3 mois,
- s'il est âgé de 12 à 24 mois : une PCR négative datant de moins de 3 mois,
- s'il est âgé de moins de 12 mois : le bovin n'étant pas testé, sa mère doit avoir présenté une sérologie négative datant de moins de 6 mois.

- Pour l'IBR, la mise en vente est effectuée sous couvert du vice rédhibitoire qui fait obligation au vendeur de reprendre l'animal à sa charge, en cas de réaction positive lors du contrôle d'achat effectué par l'acheteur dans le délai légalement prévu.
- Pour la néosporose, les animaux, quel que soit leur âge, sont accompagnés d'un résultat sérologique négatif.
- Les animaux doivent provenir d'un cheptel inscrit au plan de lutte contre l'hypodermose (varron).
- Les animaux sont garantis indemnes des maladies génétiques connues (BLAD, CVM, Mulefoot et BY) pour les pedigrees à risques.

ARTICLE 6. ENLEVEMENT ET TRANSPORT DES ANIMAUX

Les animaux doivent être enlevés au plus tard le Vendredi 15 Septembre 2017 à 20 heures. L'enlèvement et le transport des animaux sont à la charge de l'acheteur et pourront être organisés avec le concours des responsables de la vente : dans ce cas, les frais de transport seront variables en fonction du nombre d'animaux et de la distance du lieu de livraison.

Pour rappel, le transfert de propriété se fait dès que l'acte d'achat est signé par l'acheteur et le vendeur ou leurs représentants.

ARTICLE 7. LITIGES

Les litiges pouvant survenir dans l'application du présent règlement ou dans le déroulement de la vente, seront, dans la mesure du possible, réglés à l'amiable entre le vendeur et ou l'acquéreur et par OUEST GENIS'. En cas de contestation, seuls les tribunaux du ressort de Rennes seront compétents.

ADÉLIA
Vision 360° de l'élevage laitier

Innovations Conseil technique Qualité Gamme 360°

La stratégie du résultat

Quel que soit votre système de production,
Adélia vous aide à conduire votre stratégie,
produire un lait de qualité et optimiser vos résultats.

Triskalia
Un territoire, des hommes, la vie.

www.adelia360.fr

APPALOOSA.fr 02 98 79 81 00

La Vente Genomic Elite est aujourd'hui un évènement unique dans l'univers de la génétique. Cet évènement, nous l'avons créé ensemble, en réunissant autour de nous dans un projet commun des acteurs qui ont accepté de s'impliquer pour faire de cette vente un moment fort du SPACE. C'est ainsi que cette vente Genomic Elite a su répondre aux attentes des éleveurs depuis sa création en faisant circuler la génétique d'élite en France et à l'international.

Cette année, la vente réunit animaux d'élites de 8 races différentes qui pour l'essentiel disposent d'index génomiques. Ces animaux illustrent le savoir-faire des meilleurs éleveurs Français en termes de création génétique aussi bien en races laitières qu'en races allaitantes.

La vente 2017 s'illustre cette année par la présence à la vente d'animaux de race Simmental. Cette race de l'Est de la France est à l'honneur cette année sur le salon avec leur concours Européen.

A l'occasion du Festival génétique National Charolais, 3 mâles et 5 femelles seront proposés à la vente. Ces animaux disposent tous d'index génomiques et d'informations sur leurs gènes d'intérêt.

Jean Yves RISSEL
Responsable des présentations animales
SPACE 2017

PRIM'HOLSTEIN p.5
PIE ROUGE p.21
NORMANDE p.27
JERSIAISE p.37
BRUNE p.40
MONBELIARDE p.43
SIMMENTAL p.47
CHAROLAIS p.51

NORMANDE

Origen Normande
Matthieu CHAMBRIAL
Tel : 06 85 20 49 56
E-Mail : m.chambrial@origenplus.com

EVOLUTION
Thierry NICOLLAS
Tel : 06 85 08 12 13
E-Mail : thierry.nicollas@evolution-xy.fr

p 28	Lot 16	NARCISSE
p 30	Lot 17	MYRTILLE
p 31	Lot 18	MIGNONNE
p 32	Lot 19	MALDIVE DO
p 34	Lot 20	MEGALOMANE
p 36	Lot 21	MISSBRETAGNE

16

NARCISSE

FR5352924169 **Née le 27/01/2017**

ISU	PRODUCTION				
153	INEL	MP	TP	TB	LAIT
FR août-17	29	25	0.9	0.1	459

FONCTIONNELS				
STMA	REPRO	LGF	SANTE	ACETO
0.1	0.1	0.3	0.3	0.7

MORPHOLOGIE				
MO	MA	FT	AP	MU
2.2	1.0	2.2	1.2	1.6

NARCISSE

LEONIS

Prix

€

Vendeur

GAEC DE LA ROCHE VILAINE (53)

LEONIS (HAMMER ISY X FALBERT)

JARDINIERE
87 PTS CC3
Ma 7 Ft 9 Mu 5 Ap 4
FR5352923977

L1-100j 2206 kg 38,9 32,9

GIST MAD

DELPHINIUM
85 pts CC2
L2-305j 7478 kg 54,0 36,6

STUDIO

BEGONIA
NIVEA
L1-381j 6708 kg 42,9 34,4

Mères suivantes

4ème mère	Indiscute Rosette 85 pts CC3
5ème mère	Baryone Jonquille 91 pts CC4
6ème mère	Tetu Fifi

De la morphologie de très haut niveau !!

- La 1ère fille née du taureau LEONIS, issue d'une TE en station avec de la semence fraîche.
- Fruit d'accouplements cumulatifs de taureaux à morphologie, elle affiche +2,2 en Format, +1,6 en Musculature et +2,2 en MO !!
- Souche prolifique : JARDINIERE a produit 38 embryons viables lors de ses 3 collectes en station.

GAMME FERTILITÉ Nutral

Une gamme courte indispensable : vos alliés pour une reproduction réussie

VÉLIBOL

NOUVEAU

- Prépare à un vêlage tonique et dynamique
- Favorise la reprise de cyclicité
- Délitement sur 60 jours

N'OVULITRAL

- Amélioration de la réussite à l'IA
- idéal pour valoriser la dose sexée

	DELIBOL		N'OVULITRAL
	VELIBOL	METRABOL	
semaines	-7 -6 -5 -4 -3 -2 -1	0	+1 +2 +3	+4 +5 +6	+7 +8 +9 +10
	TARISSEMENT	VÊLAGE	VIDANGE UTÉRINE	INVOLUTION UTÉRINE	IA

DÉLIBOL

- Atténuation du stress dû au vêlage
- Vidange utérine
- Délitement sur 6 jours

MÉTRABOL

- Favorise l'involution utérine post-partum
- Améliore l'aptitude de la vache à la reproduction
- Délitement sur 21 jours

Service Clients EVOLUTION - 69 rue de la Motte Brûlon, CS 30621, 35706 Rennes Cedex 7
02 99 87 36 36 service.clients@evolution-xy.fr www.evolution-xy.fr

EVOLUTION
Les éleveurs de vie

17

MYRTILLE

FR3527016642 **Née le 18/11/2016**

ISU	PRODUCTION				
169	INEL	MP	TP	TB	LAIT
FR août-17	35	31	0.8	-1.1	710

FONCTIONNELS				
STMA	REPRO	LGF	SANTE	ACETO
1.4	0.9	1.1	1.2	1.2

MORPHOLOGIE				
MO	MA	FT	AP	MU
1.1	1.3	0.7	0.1	-0.2

DESIREE ET DYSLANDE, SŒURS DE DAISY

IBERNATUS

Prix

€

Vendeur
EARL ROCHELLE (35)

JESPER (GASPER ISY X AUBRAY)

DAISY
82 PTS CC3
Ma 7 Ft 5 Mu 6 Ap 5
FR3527015951

L3-305j 10 628 kg 39,0 37,1

SAINTYORRE

BERNE
87 pts CC3
L2-305j 10 179 kg 45,6 38,9

RUBAFIX

SUISSE 82 pts CC3
HOLLYDAYS
L2-305j 7512 kg 46,0 42,2

Mères suivantes

4ème mère	Grivois Normande 85 pts CC3
5ème mère	Vodena Imposante 89 pts CC3
6ème mère	Duparc Voleuse 83 pts CC3

Une tête de souche à ne pas manquer...

- Un modèle unique sur la souche maternelle des taureaux IBERNATUS, JALIFAX, LEVELLAND...
- Femelle aux index fonctionnels remarquables, notamment en Repro à +0,9.
- De la longévité chez Daisy et Berne (la GMM toujours présente à 11 ans) affichant toutes les deux des lactations à plus de 10 000 Kgs de lait brut accompagnées de taux....

18

MIGNONNE

FR2221156565 **Née le 10/09/2016**

ISU	PRODUCTION					FONCTIONNELS			MORPHOLOGIE				
157	INEL	MP	TP	TB	LAIT	STMA	REPRO	LGF	MO	MA	FT	AP	MU
FR août-17	27	22	0.7	1.3	617	1.3	1.0	0.7	1.2	0.9	0.3	0.8	0.3

GAUFRETTE, TANTE DE MIGNONNE

INSOMNIE, COUSINE DE MIGNONNE

Prix

€

Vendeur
ELEVAGE JEHAN (22)

JESSE PC (FORNELLS X UVRAY)

GASCOGNE
91 PTS CC4
Ma 8 Ft 9 Mu 5 Ap 7
FR2221156250

L3-305j 10297 kg 42,4 37,4

UNNOEL

CAMIA
85 pts CC3
L5- 305j 8656 kg 40,9 36,5

RARMELEUC

TANIA 80 pts CC2
JOACHIM
L4-305j 10 168 kg 43,5 35,7

Mères suivantes

4ème mère	Idris Rosa 83 pts CC3
5ème mère	Grivois Omega
6ème mère	Elixir Havanaise 79 pts CC1

Une souche reconnue sur les concours, sur la voie mâle et sur la voie femelle !!

- Le meilleur index génomique de la fratrie avec un potentiel production à forte valeur ajoutée et des index santé au top.
- Beaucoup de solidité morphologique corroborée par des index génomiques complets et équilibrés.
- Issue de la célèbre Gascogne 91 Pts.

19 MALDIVE DO

FR5016580499 **Née le 22/07/2016**

ISU	PRODUCTION				
160	INEL	MP	TP	TB	LAIT
FR août-17	51	37	0.6	2.4	1059

FONCTIONNELS				
STMA	REPRO	LGF	SANTE	ACETO
0.1	0.1	1.2	0.0	-0.7

MORPHOLOGIE				
MO	MA	FT	AP	MU
0.8	1.0	0.7	0.5	-1.0

INDONESIE 85 PTS CC3

JAFAR

Prix

€

Vendeur
SCEA D'AUVILLE (50)

JAFAR (GREENWICH X ATOME)

INDONESIE 85 PTS CC3

Ma 8 Ft 6 Mu 5 Ap 5
FR3551211648

L1-305j 8288 kg 36,9 37,2

FYLIO ISY

FLAUBER 92 pts CC4

L1-305j 8482 kg 42,7 36,5

VISUEL

BAUDELAIRE 82 pts CC2

REDONDO
L4-305j 9555 kg 37,7 34,7

Mères suivantes

4ème mère	Nivea Verlaine 82 pts CC3
5ème mère	Indiscute Racine 86 pts CC3
6ème mère	Baryone Justice

Une production hors norme !!

- Une association taux (TP +0,6 & TB +2,4) et production (Lait +1059) époustouflante.
- Sa mère Indonésie 85 pts est la meilleure fille de FYLIO ISY.
- Une famille qui regorge de pépites comme JAMES ou JET D'AU et qui excelle dans les taux.

LA NORMANDE LIBÈRE L'ÉLEVEUR

LIB
LA NORMANDE
LIBÈRE L'ÉLEVEUR

LA VACHE QUI OFFRE AUX ÉLEVEURS :

LA MEILLEURE VALORISATION DU LAIT ET DE LA VIANDE

DE L'AUTONOMIE

DE LA SÉCURITÉ DE REVENU

Service Clients - 69 rue de la Motte Brûlon, CS 30621, 35706 Rennes Cedex 7
02 99 87 36 36 service.clients@evolution-xy.fr www.evolution-xy.fr

EVOLUTION
Les éleveurs de vie

20

MEGALOMANE

FR7252131041 **Née le 11/07/2016**

ISU	PRODUCTION					FONCTIONNELS					MORPHOLOGIE				
166	INEL	MP	TP	TB	LAIT	STMA	REPRO	LGF	SANTE	ACETO	MO	MA	FT	AP	MU
FR août-17	52	41	2.4	0.3	742	0.5	-0.1	0.3	0.4	0.7	1.2	1.3	0.3	0.6	-0.4

INDORRANE 90 PTS CC4

HUILE, FILLE DE EVILLE

Prix

€

Vendeur
EARL DE LA CHAUSSEE (72)

EVILLE (SAINTYORRE X MADAGASCAR)

INDORRANE 90 PTS CC4

Ma 8 Ft 7 Mu 7 Ap 6
FR7252130895

L1-268j 5914 kg 38,9 40,5

FUSEOS ISY

ANDORRANE 89 pts CC4

L2-305j 7011 kg 39,1 43,6

OPIOMANE

ROMANE 88 pts CC4

IDRIS
L3-305j 7541 kg 45,8 38,8

Mères suivantes

4ème mère	Girophare Ottomane 86 pts CC3
5ème mère	Diametre Melomane 74 pts CC2
6ème mère	Careta Jouane 90 pts CC4

La révélation de l'année !!

- Sa mère Indorrane : La meilleure femelle de plus de deux ans sur la zone EVOLUTION en génotypage (175 ISU) !
- Son grand-père maternel FUSEOS ISY: La meilleure confirmation morpho de tous les temps (+2,6)!
- Son plus : Le TP a des hauteurs vertigineuses (+2,4).

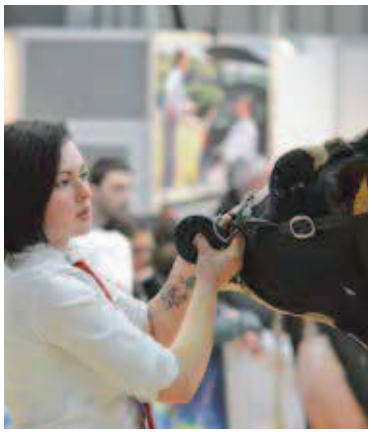

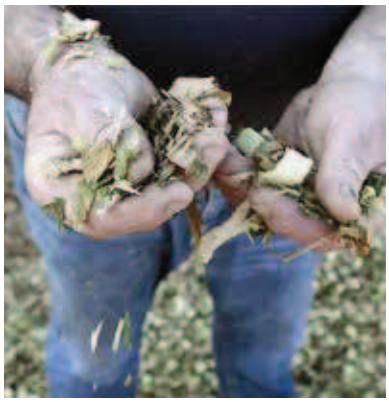

avec TERRA hebdo

consultez, partagez, commentez

l'actualité agricole

http:terra.reussir.fr

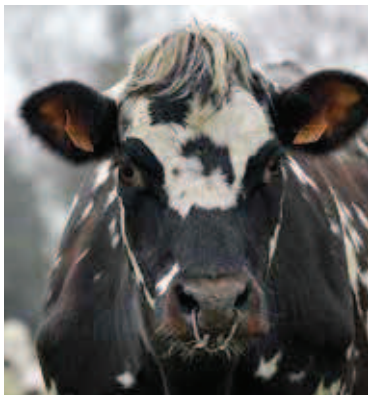

21

MISSBRETAGNE

FR3511103512 **Née le 18/06/2016**

vente GENOMIC ÉLITE
SPACE 2017

ISU 163 FR août-17	PRODUCTION				
	INEL	MP	TP	TB	LAIT
	44	36	0.5	-0.3	895

FONCTIONNELS				
STMA	REPRO	LGF	SANTE	ACETO
1.0	-0.2	0.9	0.1	-0.7

MORPHOLOGIE				
MO	MA	FT	AP	MU
1.1	0.8	1.1	0.2	0.5

FRANCE 93 PTS CC5

IXXIA 86 PTS CC4

Prix

€

Vendeur
GAEC LAVAL DREAMS (35)

HALIBA ISY (BANANIA X NIVEA)

IXXIA
86 PTS CC4
Ma 8 Ft 6 Mu 5 Ap 7
FR3511103248

L1-305j 6814 kg 40,9 37,2

GUEPARD

FRANCE
93 pts CC5
L3-305j 9073 kg 40,9 35,1

SAINTYORRE

CHINE 81 pts CC3
RICARDO
L1-305j 6552 kg 36,9 33,5

Mères suivantes

4ème mère	Jeroboam Tombola 76 pts CC1
5ème mère	Hollydays Rade 83 pts CC3
6ème mère	Elixir Nectaire

La parfaite illustration du Show et de la génétique !!

- N° 3 des HALIBA, l'une des meilleures dans les index production (N°1 en INEL)
- Une Morphologie homogène et attrayante avec de bons indicateurs pour le prochain ISU ...
- Digne héritière de France 93 pts Championne SPACE 2015 !!!