

La Normande

www.lanormande.com

# LE PALMARÈS



**GRANDE CHAMPIONNE**  
**FILLETTE**  
**EARL TESSIER**  
**(Eure-et-Loir)**

## TOUS LES RÉSULTATS DU CONCOURS EN IMAGES

- PRIX DE SECTIONS page 2
- PRIX SPÉCIAUX page 6
- PRIX D'HONNEUR page 8

*juges :*

*Mickaël Barbier (50)*

*Jérôme Merle (15)*

*Roland Paumier (35)*

Son nom s'écrit comme sa robe ...

Trois couleurs et des rondeurs

La Normande  
www.lanormande.com

**SECTION 1A :**

**femelles en cours de 1<sup>ère</sup> lactation à moins de 100 jours**

1. HAPPY DAY (Manizales x Orienteur) - M. HEBERT BENOIT (76)
2. INDIANNA - GAEC PIOU - TOUBLANC (49)
3. HDI - GAEC LE TANIS (53)
4. HANDIE - GAEC DES NORMANDES (80)
5. HAPPY - EARL MICHEL (22)
6. HACIENDA - GAEC PIOU - TOUBLANC (49)
7. HAMILTONE - GAEC PACOUINAY (85)
8. HOUETTE - SCEA DES GONDINIÈRES (50)
9. HOLLYWOOD - EARL BUGUEL (29)

La Normande  
www.lanormande.com



HAPPY DAY • N°002

**SECTION 1B :**

**femelles en cours de 1<sup>ère</sup> lactation à moins de 100 jours**

1. HALANBICK (Uvray x Rouky) - GAEC DE LA MORLAIS (35)
2. HELENE - EARL DE LA PETITE BASSE COUR (53)
3. HORLOGE - SCEA DU PRIEURÉ DE LA BARRE (61)
4. HERMINE - EARL LA NORMANDE (35)
5. HIPIE - GAEC PACOUINAY (85)
6. HAITI - EARL DES POMMIERS (53)
7. HAWAI - ECOLE D'AGRICULTURE LE NIVOT (29)
8. HACIENDA - EARL DE SAINT RENE (22)
9. HARMONICA - SCEA DE LA CHAUSSEE (76)

Origenplus  
SOLUTIONS NUTRITIONNELLES POUR LES VÉTÉRAIRES



HALANBICK • N°013



HEROIQUE • N°45

**SECTION 2A :**

**femelles en cours de 1<sup>ère</sup> lactation entre 100 et 200 jours**

1. HEROIQUE (Atome x Primate) - MME LEQUERTIER COLETTE (50)
2. HULOTTE - EARL DES CLAIRVENTES (53)
3. HAUTAINÉ - GAEC DE LA LAMBERDIÈRE (50)
4. HALMA - SCEA LAHAYE (14)
5. HOLLYWOOD - EARL DU CAUSSEY (14)
6. HIRELLE - GAEC DE LA MORLAIS (35)
7. HALATIENNE - GAEC CHAPDELAINÉ LEZEAUX (50)
8. HIRONDELLE - GAEC LE MOULIN DES DAMES (85)
9. HELITE - EARL PICHOT VINCENT (17)
10. HARLEY - GAEC DE LA BOURGEONNIÈRE (53)
11. HAWAI - EARL PRAT LEDAN (22)
12. HIPPIE 108 - SCL DE KERYOLAIT (56)

ICOOPA  
Expertise comptable & conseils

**SECTION 2B :**

**femelles en cours de 1<sup>ère</sup> lactation entre 100 et 200 jours**

1. HIRONDELLE (Visuel x Plafond) - M. LECHAT DOMINIQUE (50)
2. HUTTE - M. LEVEE ALAIN (50)
3. HORTENSIA - M. DESTRES LUC (50)
4. GRIOTTE - GAEC PIQUET (61)
5. HAUTAINÉ - GAEC LECONNETABLE (50)
6. GAMINE - GAEC DE LA NORMANDE (53)
7. HOQUINE - SCL HULMER (50)
8. HENRIETTE - GAEC LAGUERRE (76)
9. HALTESSE36 - GAEC LA ROSERAIE (22)
10. GAVROCHE - GAEC DES ECLUSIES (44)
11. GENDARMETT - EARL FOLLENFANT (72)

VITALAC



HIRONDELLE • N°56



HANDIALMA • N°78

**SECTION 3A :**

**femelles en cours de 1<sup>ère</sup> lactation à plus de 200 jours**

1. HANDIALMA (Alma x Redondo) - MME JOHAN ISABELLE (53)
2. HORTENSIA - SCEA DES SEPT FONTAINES (22)
3. HENDAYE - EARL ROCHELLE (35)
4. HABLETTE - GAEC DES POISSONS (50)
5. HOTESSE - EARL MARTIN (22)
6. HUTILLE - GAEC CORBET (49)
7. HOLLANDE - EARL DU BRILLET (22)
8. HOULETTE - GAEC DE LA BOURGEONNIÈRE (53)
9. HOULETTE - EARL DU MESNIL (49)
10. HERBETTE - EARL DU MONT AIME (76)
11. HAMARTIEME - GAEC DUQUESNE (50)
12. HARMONIE - GAEC HUET (22)
13. HARDIE - GAEC DE LA MORLAIS (35)
14. HAN NOZ - GAEC DES PETITS VAUX (22)

+X  
BANQUE  
POPULAIRE



GUINEE • N°90

## SECTION 3B :

### femelles en cours de 1<sup>ère</sup> lactation à plus de 200 jours

1. GUINEE (Upérise x Vidocq) - GAEC BESNIARD FRERES (61)
2. GIBELOTTE - GAEC TEXIER MELLET (35)
3. GRANVILLE - GAEC CAHOREL (50)
4. GUINESSE - M. LEREVEREND DENYS (14)
5. GIRONDE - M. VOISIN JEAN LUC (72)
6. GRACE LS - EARL LA SOIZIERE (35)
7. GRISAILLE - SCEA LAHAYE (14)
8. GELDONIS - GAEC PACQUINAY (85)
9. GRANDIOSE - GAEC CHANTOISEAU (22)
10. GITANE - GAEC DES TAMARYLISES (61)
11. GAULOISE - M. DESTRES LUC (50)
12. GROSEILLE - M. DESTRES LUC (50)
13. GIBOULEE - SCEA DU PRIEURE DE LA BARRE (61)
14. GRUYERE - EARL LA SOIZIERE (35)



## SECTION 4A :

### femelles gestantes de leur 2<sup>ème</sup> veau

1. HARMONIE (Unnoel x Topique) - EARL MARTIN (22)
2. HOTELIERE - EARL ENJALBERT (61)
3. GIRONDE - GAEC DE LA MIOTTIERE (44)
4. GAGNEUSE - GAEC VILLAIN (50)
5. GANIERE - HERVE LEGAY (53)
6. GOLDEN - EARL DU CAUSSEY (14)
7. GLADYS - SCEA DES SEPT FONTAINES (22)
8. GWINIZ - EARL PASQUIOU (22)



HARMONIE • N°106

## SECTION 4B :

### femelles gestantes de leur 2<sup>ème</sup> veau

1. GAZELLE (Vitriol x Singleton) - GAEC PIQUET (61)
2. GOMETTE - GAEC RENOUF (50)
3. GENTIANE - GAEC FOUCAULT (61)
4. GENTILLE - M. LEREVEREND DENYS (14)
5. GOLDEN - GAEC BARILLE LA PLAINE (49)
6. GIRAFE - EARL ALLIX (50)
7. GANACHE - M. GODMER Marcel (53)



GAZELLE • N°126



GALZAMINE • N°133

## SECTION 5A :

### femelles en cours de 2<sup>ème</sup> lactation

1. GALZAMINE (Alma x Orkney) - EARL RENAUDIN (35)
2. GAUFRETTE - GAEC CAHOREL (50)
3. GUISE - MME LEQUERTIER COLETTE (50)
4. GS - M. LECAPLAIN THIERRY (50)
5. GAMINE - GAEC DE LA LAMBERDIERE (50)
6. GRIBICHE - EARL DU BRILLET (22)
7. HISTOIRE - EARL MOIZIARD (56)
8. GUIPETTE - GAEC DE LA BOURGEONNIERE (53)
9. HARMONIE - GAEC DE CALAN (22)
10. GALEZE - M. LEMOINE Olivier (35)
11. GOELETTE - EARL LE PICHON (56)
12. GWENN - EARL PRAT LEDAN (22)
13. GAVERNE - EARL PICHOT VINCENT (17)
14. GANABELLE - M. ERNOUX Bruno (53)



## SECTION 5B :

### femelles en cours de 2<sup>ème</sup> lactation

1. FRILEUSE (Unog x Manizales) - SCEA DU PRIEURE DE LA BARRE (61)
2. GOURMANDE - M. HEBERT BENOIT (76)
3. GOLF - EARL LA NORMANDE (35)
4. GALANTINE - SCEA DE LA CHAUSSEE (76)
5. FANTASTIQUE - EARL HOUSSIN (14)
6. GINA - EARL STE ANNE (85)
7. GREGOIRE - GAEC DE LA HAIE (53)
8. GAULE - GAEC LE TANIS (53)
9. GEORGETTE - EARL D & MP LAMBARD (35)
10. GRAINE - EARL LE PICHON (56)
11. GUITARE - EARL LA LOUISIANE (44)
12. GUINNESS - GAEC DES PETITS VAUX (22)

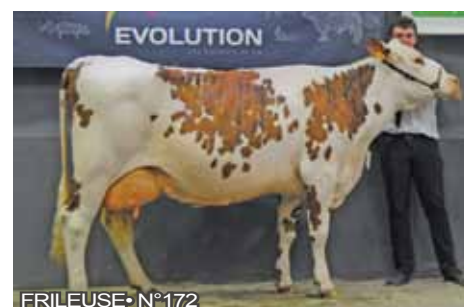

FRILEUSE • N°172

**SECTION 5C :**

**femelles en cours de 2<sup>ème</sup> lactation**

1. FRONTIERE (Uvray x Singleton) - GAEC DE LA PIECE FERREE (72)
2. FORTERESSE - GAEC DE LA PIECE FERREE (72)
3. FRIANDISE - EARL MAHOUIN GROUZAZEL (35)
4. FIRST LADY - GAEC PIOUS - TOUBLANC (49)
5. FRILEUSE - GAEC DE LA BELLE ETOILE (44)
6. FRELE - GAEC DES POISSONS (50)
7. FOUGERE - GAEC DES SEPT LIEUX (44)
8. FLORIDE - M. DENNEQUIN Thierry (76)
9. FELICIE - GAEC SAINTE MARIE (44)
10. FAVORITE - EARL LA TRICOTERIE (85)
11. FLEXIBLE - EARL DE LA HARDONNIERE (53)
12. FLANELLE - M. GUILVARD JEROME (72)
13. FLAMANDE - GAEC DE L'AVENIR (53)



GEA Farm Technologies



FRONTIERE • N°177



GASCOGNE • N°189

**SECTION 6A :**

**femelles gestantes de leur 3<sup>ème</sup> veau**

1. GASCOGNE (Unnoel x Rarmeleuc) - M. JEHAN JEAN MICHEL (22)
2. FELICIE - M. LAMBARD GILLES (35)
3. FRAMBOISE - GAEC BESNIARD FRERES (61)
4. GIROLLE - GAEC DU BOIS COURTIS (53)
5. FORMICA - M. ERNOUX Bruno (53)
6. FLEURET - SCL DU TREGOR (22)



FESTIVE • N°194

**SECTION 6B :**

**femelles gestantes de leur 3<sup>ème</sup> veau**

1. FESTIVE (Redondo x Royal Holl) - EARL THEBAUD-BRIAND (44)
2. FUSEE - EARL RENVOIZE (72)
3. FUTILE - M. VOISIN JEAN LUC (72)
4. FAUVETTE - SCEA DE LA VALLEE (56)
5. FETICHE - SCEA LE MARCHAND STEPHANE (22)
6. FIESTA - EARL ALLIX (50)



FILLETTE • N°212

**SECTION 7A :**

**femelles en cours de 3<sup>ème</sup> lactation**

1. FILLETTE (Upérise x Singleton) - EARL TESSIER (28)
2. FRIMOUSSE - M. MACAIRE FRANCIS (35)
3. FOLOGNE - GAEC FOUCAULT (61)
4. FUSEE - GAEC TAL ER MOR (56)
5. FANETTE - GAEC BEAUDOUX (28)
6. FINELLE - EARL DE LA SENEALERIE (50)
7. FIGUE - EARL LA LOUISIANE (44)
8. GALLILEE - GAEC CHANTOISEAU (22)
9. FAUCILLE - GAEC CORBET (49)



**SECTION 7B :**

**femelles en cours de 3<sup>ème</sup> lactation**

1. FANTAISIE (Bourdon x Miglou) - GAEC RENOUF (50)
2. EVAN - EARL GUERET (28)
3. FENOUIL - GAEC DELAUNAY GARNIER (35)
4. FAVORIT 25 - GAEC LA ROSERAIE (22)
5. EUROPEENNE - M. REPUSSARD MICKAEL (49)
6. FELICIA - M. LE GAL Serge (56)
7. FANATIQUE - SCEA EMOUVILLE (76)
8. FAUVETTE - GAEC DES TROIS CHEMINS (44)



FANTAISIE • N°213



EQUATION • N°228

**SECTION 7C :**

**femelles en cours de 3<sup>ème</sup> lactation**

1. EQUATION (Studio x Pulco) - GAEC LE PONT NEUF (85)
2. ENCHANTEE - EARL MOISAN (35)
3. ELITE - GAEC DES TROIS CHEMINS (44)
4. ECLIPSE - EARL DE LA HARDONNIERE (53)
5. EXCLUSIVE - GAEC DELAUNAY G. (35)
6. DIANA - M. HORVAIS GERARD (35)
7. EVACINE - GAEC CATHELLERAI (44)
8. ELEGANTE - ECOLE DU NIVOT (29)



ESTONIE • N°241

**SECTION 8 :**

**femelles gestantes de leur 4<sup>ème</sup> veau**

1. ESTONIE (Traban x Parapet) - GAEC DE L EGLANTINE (22)
2. ELISABETE - GAEC DU NOYER (61)
3. FIDELE - GAEC DE L EGLANTINE (22)
4. EBENE - EARL OGE (56)



## PRIX DE SECTIONS



ECLIPSE • N°257

### SECTION 9A : femelles en cours de 4<sup>ème</sup> lactation

1. ECLIPSE (Saintyorre x Primate) - M. JEHAN JEAN MICHEL (22)
2. ENERGIE - GAEC DE LA PIECE FERREE (72)
3. ENERGIE - GAEC LE TANIS (53)
4. ELAND - EARL LAMOUR CHARLES (22)
5. DECLIQUE - EARL DUMESNIL THOMAS (61)
6. ESMERALDA - EARL GUERET (28)
7. ECAILLE - EARL PRAT LEDAN (22)
8. ETOILE - EARL DES ACACIAS (49)
9. EPARGNE - SCEA DE LA VALLEE (56)
10. ENORME - EARL MOIZIARD (56)



### SECTION 9B : femelles en cours de 4<sup>ème</sup> lactation

1. DIXSEPT (Redondo x Ouzous) - MME LEQUERTIER COLETTE (50)
2. DJAKARTA - GAEC DU DESERT (35)
3. DINA - M. JEHAN JEAN MICHEL (22)
4. DAMEBLANCHE - GAEC BREILLAT (79)
5. DILOTE - GAEC LEQUERTIER (50)
6. DIPLOIDE - EARL LES ROCHERS (35)
7. DAMPARIS - GAEC DUQUESNE (50)
8. DOCILE - EARL DOMAINE DE LA BRIANDAIS (56)
9. DOUCHETTE - EARL HOUSSIN (14)
10. DIVALE - GAEC DE LA CATHELLERAIS (44)



DIXSEPT • N°262



DACODAC • N°275

### SECTION 10 : femelles gestantes de leur 5<sup>ème</sup> veau

1. DACODAC (Primate x Hollydays) - EARL DE SAINT RENE (22)
2. DALLAS - EARL GROUCY (50)
3. DYNAMO - GAEC DE LA GRANDE HAIE (50)
4. CARANTILLAISE - M. LEROUXEL Henri (50)
5. DAUPHINE - EARL DES POMMIERS (53)



### SECTION 11A : femelles en cours de 5<sup>ème</sup> lactation et plus

1. BIERE (Pistache x Miglou) - EARL ARONDEL (35)
2. DAMAS - EARL DELALANDE (35)
3. CITROUILLE - GAEC DELAUNAY GARNIER (35)
4. DIGOSVILLE - GAEC CORBET (49)
5. DEESSE - M. THOMMERET Jean-francois (53)
6. CARTOUCHE - M. LECHAT DOMINIQUE (50)
7. COLANTA - EARL ENJALBERT (61)
8. COMETE - EARL LE GRAND MARCILLY (53)
9. BIJOUTIERE - M. VOISIN JEAN LUC (72)
10. DORMEUSE42 - EARL DU DANOT (29)



BIERE • N°298



BIOTINE • N°312

### SECTION 11B : femelles en cours de 5<sup>ème</sup> lactation et plus

1. BIOTINE (Redondo x Joachim) - M. LAMBARD GILLES (35)
2. CLAUDETTE - EARL DES ACACIAS (49)
3. BLANCHETTE - M. GODMER Marcel (53)
4. BABYLONE - EARL GRANCHER (76)
5. BRETAGNE - EARL LEBOUVIER FEVRIER (50)
6. BERCEUSE - EARL MAHOVIN GROUZEL (35)
7. BALEINE - EARL LA LORANCAIS (35)
8. CARMELLE - M. LE GAL Serge (56)
9. BADOIE - M. BARBE CHRISTOPHE (14)



### SECTION 12 : femelles gestantes de leur 6<sup>ème</sup> veau et plus

1. CANDIA (Redondo x Manager) - MME JOHAN ISABELLE (53)
2. AMBULANCE - M. DUDOUIT PASCAL (50)
3. ASTRALE - EARL LAMOUR CHARLES (22)
4. VERDURE - EARL THEBAUD-BRIAND (44)
5. CLOCHETTE - EARL DUMESNIL THOMAS (61)



CANDIA • N°318

**CHALLENGE  
INTERDÉPARTEMENTAL**

1. Manche
2. Ille-et-Vilaine
3. Calvados



LE DÉPARTEMENT DE LA MANCHE • N°45, 55, 116, 135 et 175



LE DÉPARTEMENT DE L'ILLE-ET-VILAINE • N°13, 30 et 88

**MEILLEUR LOT  
DE MAMELLES**

1. Ille-et-Vilaine
2. Calvados
3. Mayenne



**MEILLEURE MAMELLE  
JEUNE**



**GAMINE**  
Alma x Orienteur  
GAEC DE LA LAMBERDIERE (50)



GAMINE (GAEC DE LA LAMBERDIERE) • N°142



FILLETTE (EARL TESSIER) • N°212

**MEILLEURE MAMELLE  
ADULTE**

**FILLETTE**  
Upérise x Singleton  
EARL TESSIER (28)



**MEILLEURE MAMELLE  
ESPOIR**

**HALANBICK**  
Uvray x Rouky  
GAEC DE LA MORLAIS (35)



HALANBICK (GAEC DE LA MORLAIS) • N°13



## PRIX SPÉCIAUX



CARTOUCHE (DOMINIQUE LECHAT) • N°293

**MEILLEURE  
FROMAGÈRE**

**CARTOUCHE**  
Plafond x Madagascar  
DOMINIQUE LECHAT (50)



**MEILLEURE  
BOUCHÈRE**

**FESTIVE**  
Redondo x Royal Holl  
EARL THEBAUD BRIAND (44)



FESTIVE (EARL THEBAUD BRIAND) • N°194

**PRIX D'ELEVAGE**



1. Colette Lequertier
2. GAEC Piou-Toublanc
3. SCEA du Prieuré de la Barre



COLETTE LEQUERTIER • N°45, 144 et 262



ECLIPSE (JEAN-MICHEL JEHAN) • N°257

**MEILLEURE  
LAIITIÈRE AVENIR**

**ECLIPSE**  
Saintyorre x Primate  
JEAN-MICHEL JEHAN (22)



**MEILLEURE  
LAIITIÈRE ADULTE**

**BIOTINE**  
Redondo x Joachim  
GILLES LAMBARD (35)

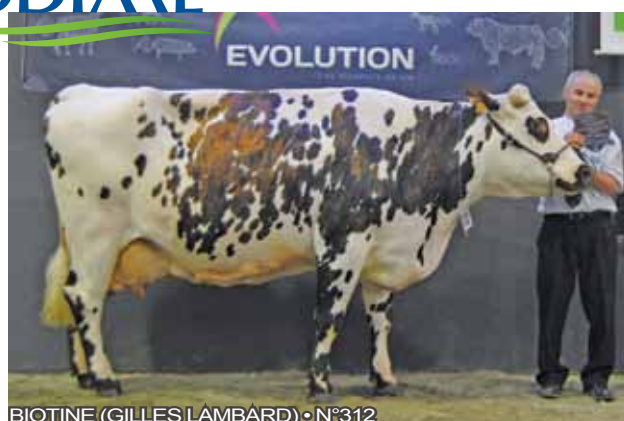

BIOTINE (GILLES LAMBARD) • N°312

**CHAMPIONNE ESPOIR**

**HALANBICK**  
Uvray x Rouky  
GAEC DE LA MORLAIS (35)



HALANBICK (GAEC DE LA MORLAIS) • N°13

**PRIX D'HONNEUR DES JEUNES VACHES EN GESTATION**

**HARMONIE**  
Unnoel x Topique  
EARL MARTIN (22)



HARMONIE (EARL MARTIN) • N°106

**PRIX D'HONNEUR DES JEUNES VACHES EN LACTATION**

**FRONTIERE**  
Uvray x Singleton  
GAEC DE LA PIECE FERREE (72)



FRONTIERE (GAEC DE LA PIECE FERREE) • N°177

**PRIX D'HONNEUR DES VACHES ADULTES EN GESTATION**

**DACODAC**  
Primate x Hollydays  
EARL DE SAINT RENE (22)



DACODAC (EARL DE SAINT RENE) • N°275

**PRIX D'HONNEUR DES VACHES ADULTES EN LACTATION**

**FILLETTE**  
Upérise x Singleton  
EARL TESSIER (28)



FILLETTE (EARL TESSIER) • N°212